haobook
尚 bbs.52mag.com
24小时内删除 勿做商业用途 否
haobook

SHISEIDO
MA CHÉRIE
www.shiseido.co.jp/macherie/
お問い合わせは0120-81-4710へ(9:00~19:00/土・日・祝日を除く)
SHISEIDO
FITIT

ひとりひとりに もっとやさしく
ARAX
アラクス
www.arax.co.jp
イタイときでも
楽しんじゃえ！
頭痛・生理痛に
小粒でのみやすい
24錠
頭痛・生理痛
NORSHIN
Pure
Pain reliever & Fever reducer
ノーシンピュア
イブプロフェン配合
非ピリン系・非アスピリン製剤
ケータイ用も
でたよ。
医薬品の「使用上の注意」をよく読んでお使いください。特にアレルギー体質の方は服用前に医師や薬剤師等にご相談ください。

CECIL McBEE®

ットップクラスの
ルマクビー』から
♪　デニム・
どーんと
届けするよ!
いそげー!!

Horiuchi
himura
tsuda(ROND.)
Nanaka Araki,
yaka Taniguchi
zuki
Zushi MARINA
on

セシルマクビー真冬の
デニムスタイル
Denim style

美脚系からダメージ、ミニスカなど今季も絶好調!　ダウンやファー……どんなアウターだってセシルのデニムならだれよりカッコよく着こなせる!

デニムと相性抜群♥ **白ファーアウター**でモテCD

デニムは大ヒット中の美脚ライン。ボリュームたっぷりのファーアウターでもバランスよくはけるよ。ジーンズ¥6195・ジャケット¥15750・キャミソール¥3990・リング¥2100・バッグ¥5985／セシルマクビー渋谷109店　靴¥15540／Fin

アーミーテイスト投入で今年のいい女スタイル!

ミリタリーブルゾンでカッコよく。サングラス、バッグ……大人小物にも注目!　デニスカ¥6195・ブルゾン¥15750・ロンT¥3990・ベルト¥4410・サングラス¥2625・バッグ¥9975・ネックレス¥2100／セシルマクビー渋谷109店　ブーツ¥16590／FLAG-J渋谷109店

キラキラつき**デニムミニ**でセレブみたいな迫力CD(コーディネート)

両サイドにラインストーンつき。ラフなダウンをミニでキュートに着こなす……メンズ的にもかなりツボなCDだよ★　デニスカ¥6930・ダウンジャケット¥8295・ニット¥4725／セシルマクビー渋谷109店　ブーツ¥22890(ダイアナ)／ダイアナ銀座本店

+ダウンベストのラフカジは**ゴツめベルト**で引きしめる!

人気はやっぱりダメージ!　パープルをたして今年っぽく☆　ジーンズ¥8295・ダウンジャケット(袖つき)¥12600・ロンT¥3990・ベルト¥3990／セシルマクビー渋谷109店　ブーツ¥21000(yellow Cab)／エービック

、売れてる服だけピックアップ!

大好き! 冬のC

セシルマクビー真冬のニットスタイル

Knit style

ファーつき、ボレロ、ガウン風……今季のニットはかな～りバリエ豊富★　着るだけでオシャレに見えるスペシャルデザインだけそろえたよ!

読者アンケートは常にトップクラスの超超人気ブランド『セシルマクビー』から最新アイテムが到着～♪　デニム・ニット・アウターをどーんと12コーディネートお届けするよ! なくなる前にお店にいそげー!!

photographs／Ryo Horiuchi
stylist／Ikuko Nishimura
hair&make-up／Miho Matsuda（ROND.）
models／Yuka Teshima,Nanaka Araki,
Miku Sano（ST models）　Sayaka Taniguch
text／Etsuko Suzuki
special thanks／RIVIERA Zushi MARINA
P's decoration

今年らしさ200%のニットボレロは渋色インナーで引きしめ!

ボレロ初心者は美脚デニムならバランス安心。ベルト＋型押しパンプスでセレブっぽさアピール!　ニットボレロ￥4935・カットソー￥3990・ジーンズ￥8925・ベルト￥4620／セシルマクビー渋谷109店　靴￥8295／FLAG-J渋谷109店

ファーつきブルゾンはクラッシュデニムで思いっきりラフに着るよ!

ざっくりニットがファーで今年顔に。バッグ&ブーツにもファーをくり返してトレンド感強調!　ジップアップニット￥7980・ロンT￥3990・デニスカ￥6195・ベルト￥4410・バッグ￥5985／セシルマクビー渋谷109店　ブーツ￥21000（yellow Cab）／エービック

お姉系めざしてるコならこれ! ファーつきニットのモノトーンCD

ニットはジップアップタイプ。＋ブラックミニでセクシーに着こなそ★　ファーつきニット（ベアトップつき）￥6930・ベルトつきスカート￥5985・ネックレス￥2835・バッグ￥5985／セシルマクビー渋谷109店　ブーツ￥10290／JELLY BEANS

ニットガウンはロゴ&ミニスカでカッコかわいくコーディネート

チベットファーがゴージャス!　インにはロゴトップス、ボトムはあえてツイードミニ。このミックス感が今年っぽい!　ニットガウン￥7980・スエット￥3990・パールチェーンつきスカート￥7980／セシルマクビー渋谷109店　ブーツ￥24990／Fin

セシルマクビー真冬の
アウタースタイル
Outer style

**今季のアウターは"大人系"がキーワード！
ファーつき、ムートン、ジャケット……etc.
さらっとはおるだけでカッコよくキマる！**

ダウンジャケットは うすピンクでモテっぽく★

フード部分＆フロントにたっぷりのファーつき。カジュアルなダウンをツイードミニで思いっきりキュートに！　ダウンジャケット￥11550・パールチャームつきキャミソール￥3990・パールチェーンつきスカート￥7980／セシルマクビー渋谷109店　ブーツ￥14490（デアディア）／デアディア渋谷店

ツイードジャケット＋ハーフパンツの新鮮コーデ

ジャケットはフロントにリボンつき。ハーフパンツもツイード素材で品よくまとまる。ジャケット￥13650・ニット￥4725・ハーフパンツ￥7245・ネックレス￥2100・バッグ￥5985／セシルマクビー渋谷109店　ブーツ￥21840／Fin

ムートンコートはちょい長めのデニスカで大人のバランス完成

足もとは、美脚ブーツを合わせてすっきりCD！　ムートンコート￥13650・キャミソール￥3990・ベルト￥5040・ピアス￥2310・デニスカ￥6825／セシルマクビー渋谷109店　ブーツ￥21000（Ve～vi～vi）／エービック

今年1枚はほしい！ ファーつきウールコート

コートはファー衿つき。ベルトもついてるから、前をしめて着てもバランスいいよ。フリルつきツイードミニでカッコかわいく。コート￥20790・ロンT￥4410・パールチェーンつきスカート￥7980／セシルマクビー渋谷109店　ブーツ￥14490／FLAG-J渋谷109店

●この特集に掲載された商品の問い合わせ先は128ページにあります。

ート… 完売間近の 激売れアイテムあげちゃうよ♥

ぜ〜んぶプレゼント!

みんな大好きone＊wayの激売れアイテムを合計20名にプレゼント！今年顔のダウンジャケットからインナーに使えるレースキャミ、レディなパールネックレス…と太っ腹企画にバンザイ!!

photographs／Shion Isaka [model], Makoto Osawa [still]
stylist／Kaori Iseki
hair&make-up／Miyuki Nakamura (roraima)
models／Nana Eikura, Yuria Haga (ST models)
Sayaka Taniguchi
text／Takayo Fukushima

※ウエストサイズは腰ばきサイズのため腰まわりのサイズとなります。サイズのFはフリーサイズです。

Present 3

キラキラニット サイズ：F・着丈49.5cm・バスト80cm	¥6825
アンゴラストール サイズ：F	¥3045
ツイードスカート サイズ：S・着丈31cm・ウエスト76cm	¥6195
合計	¥16065

ブーツ¥25200(サテンドール)／ビバ・サーカス

Present 2

キラキラカーデ サイズ：F・着丈38cm・バスト78cm	¥5985
キャスケット サイズ：F	¥2625
レースベア サイズ：F・着丈37cm・バスト68cm	¥2625
ツイードスカート サイズ：M・着丈28.8cm・ウエスト77cm	¥5985
合計	¥17220

ブーツ¥22050(サテンドール)／ビバ・サーカス

売り切れ間近！大人気のキラロゴニット

スイートなロゴカーデも人気のショート丈で

黒ベースだとキラキラもちょっぴり大人♡

style01

キラキラニット × モヘア小物 × ツイードスカート

プレス 中島真紀さん

オススメコメント

「大人気のラインストーンシリーズは、ツイードスカートでニットのスイートさを引きしめて大人っぽいコーディネートに」

Present 1

キラキラニット サイズ：F・着丈36cm・バスト76cm	¥6825
アンゴラストール サイズ：F	¥3045
ツイードスカート サイズ：S・着丈32cm・ウエスト76cm	¥4935
合計	¥14805

ブーツ¥23100(サテンドール)／ビバ・サーカス

ダウンジャケット、ファーコート、キラニット、ツイードスカ

one*way人気スタイル

style02

ファーコート
×
レディキャミ
×
ハーフパンツ

オススメコメント
「ボーイッシュなハーフパンツには、ファージャケットで甘辛MIX！インナーにレディキャミを合わせるとちょっぴりセクシーになるのでオススメです」

大人めチェックには巻き毛ファーでキュートに

ジャケットのすそレースで女度あげちゃうよ♪

今年人気の金ボタンにファーで無敵のCD(コーディネート)！

Present6

レースキャミ	¥3990
サイズ：F・着丈38.5cm・バスト76cm	
ハーフパンツ	¥6195
サイズ：S・股上18cm・股下27.5cm・ウエスト76cm	
合計	¥10185

パンプス¥13440(サテンドール)／ビバ・サーカス

Present7

リアルファージャケット ¥24990
サイズ：F

Present5

ファージャケット	¥8295
サイズ：F	
レースキャミ	¥3675
サイズ：F・着丈36cm・バスト68cm	
ハーフパンツ	¥4935
サイズ：S・股上18cm・股下27.5cm・ウエスト76cm	
合計	¥16905

ブーツ¥18900(ラバーソウル)／ビバ・サーカス

Present4

ファーコート	¥13440
サイズ：F	
ベロアキャミ	¥3990
サイズ：F・着丈45cm・バスト78cm	
ハーフパンツ	¥5985
サイズ：M・股上18.5cm・股下23cm・ウエスト74cm	
合計	¥23415

ブーツ¥25200(サテンドール)／ビバ・サーカス

Present 10

ダウンベスト サイズ：F	¥5145
チェックシャツ サイズ：F	¥4935
ラグランTシャツ サイズ：F・着丈44.3cm・バスト70cm	¥3990
デニムパンツ サイズ：M・股上18cm・股下81cm・ウエスト78cm	¥9975
合計	¥24045

ミュール¥13440（サテンドール）／ビバ・サーカス

Present 9

ファーつきブルゾン サイズ：F	¥6930
スカルニット サイズ：F・着丈46.3cm・バスト80cm	¥4725
レースタンク サイズ：F・着丈55cm・バスト64cm	¥2415
デニムスカート サイズ：M・着丈33cm・ウエスト78cm	¥5985
合計	¥20055

ブーツ¥33600（メダ）／モード・エ・ジャコモ

Present 8

ファーつきブルゾン サイズ：F	¥9975
ラグランTシャツ サイズ：F・着丈46cm・バスト78cm	¥3990
レースタンク サイズ：F・着丈55cm・バスト64cm	¥2415
デニムパンツ サイズ：M・股上20cm・股下80cm・ウエスト76cm	¥7980
合計	¥24360

パンプス¥12390（サテンドール）／ビバ・サーカス

人気のダウンベストにはチェックシャツがお似合い♡

大本命のミリタリーブルゾンは何枚でも欲しい

カジュアルダウンも黒ならお姉っぽくキマる！

style03

ダウン × プリントトップス × デニム

オススメコメント

「ダウンはファーつきでボリュームがあるものがオススメ。中にプリントものを合わせて元気なスタイリングに。デニムはスタッズつきがメガHIT中！」

★応募のきまりはP169にあります。

SEVENTEEN 1号 one＊way 応募券

希望の賞品番号

ふわふわにカラフル
ブレスでスイート♡

Present 17

ラムファーバッグ	¥6195
ビーズブレス	¥735
合計	¥6930

Present 14

パールブレス	¥1365
クロスネックレス	¥1575
合計	¥2940

パール×クロスで
ちょっぴり
レディな印象

腰につけるなら
重ねづけがかわいい♡

Present 11

ポンポンチャーム 2個セットでプレゼント♡	各¥945
合計	¥1890

Present 18

ロングネックレス グリーン	¥1260
ブレス クリア	¥525
合計	¥1785

大粒ビーズでCDの
アクセントにしちゃお

Present 19

ロングネックレス パープル	¥1260
ブレス ブルー	¥525
合計	¥1785

パールとゴールドで
女度を上げるネックレス！

Present 15

4連ネックレス ¥1785

おそろいのポーチと
財布でバッグの中が
キラキラ☆

13

Present 12

ゴールドポーチ サイズ：縦10.5×横17×マチ7.5cm	¥2415
ゴールド財布 サイズ：縦16×横21cm	¥4095
合計	¥6510

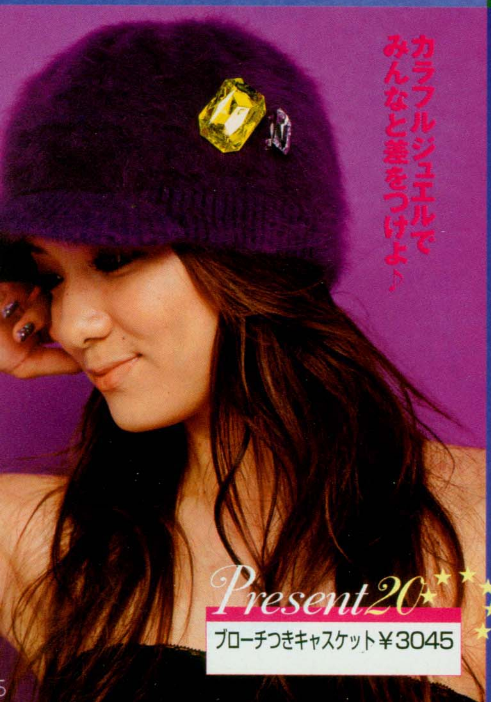

カラフルジュエルで
みんなと差をつけよ♪

Present 20

ブローチつきキャスケット ¥3045

Present 16

ポンポンベルト	¥3045
フワフワベルト	¥3045
合計	¥6090

モテ♡ベルトを
2本セットで
プレゼント

●この特集に掲載された商品の問い合わせ先は128ページにあります。プレゼントに関する問い合わせは直接お店にはしないでね。

Present 13

シルバーポーチ サイズ：縦10.5×横17×マチ7.5cm	¥2415
シルバー財布 サイズ：縦16×横21cm	¥4095
合計	¥6510

one＊way NEWS

Xmasノベルティー!!

12月9日までクリスマスフェア第1弾として、¥7000(税込み)以上お買いあげのかたにオリジナルポーチをプレゼント。12月10日～12月25日は第2弾として、¥7000(税込み)以上お買いあげのかたにオリジナルネックレスをプレゼント。なくなりしだい終了！　急げ～☆

ニベア花王株式会社
NEW
NIVEA Lip Care
Watering Lip
Natural
はちみつ新配合
もっと！
〜っとのびて、
くちびる
ぷるん
SPF16
SPF16
SPF16
アミノ酸系保湿成分＋はちみつ新配合で、もっと水分をキープ！
ウォータリングリップ
アミノ酸系保水成分に、新しくはちみつ配合。水分キープ力がさらにアップ。（当社従来比）唇の荒れ・ひび割れを防ぎます。（医薬部外品）
www.NIVEA.co.jp
フレッシュ
ナチュラル
ジェントル
ピュア
NIVEA
Lip Care

SEVENTEEN

HAPPY★PARADISE!

photographs／Noriyuki Kamio

上品カラーと華やかラメを自在にミックスできる、２層タイプのマスカラ。星くずをまぶしたような仕上がり♥　スージー マスカラ プレシャスゴーディー（上から）01 ネイビー・02 ボルドー各¥1365／SUSIE N.Y. DIVISION

NEWS 3 クリスマス限定 スージーゴージャスマスカラ

スージーのクリスマスのテーマは
〝ウィンター ヒロイン〟♥
ラメがドラマティックに輝く
まつげメイクでヒロインになろっ。

↑オレンジラベンダーの香りもさわやか。マジックオーガニックバーム¥1260／サハラ・インターナショナルグループ

NEWS 5 全身ぬれる マジックオーガニックバーム

乾燥が気になる今の季節にぴったり！
ボディ全体を肌荒れや乾燥、紫外線から
守ってくれるボディバーム新登場☆

1 2 3

ホログラムラメたっぷりの１ミニネイルグリッター（限定色）・ゴールド＆ピンクに輝く２シャイニーパフパウダー・３ハート形バニティポーチがセットでこのプライス！　キャンメイク ピンクサプライズボックス¥1260／井田ラボラトリーズ

NEWS 2 キャンメイクから… 20周年記念コフレ

キャンメイクから、20年分の「ありがとう」をつめこんだ、
最高にハッピーな主役コフレが限定発売されるよ！
輝くアイテムでキラメキを全身にON☆

NEWS 4 じんわ〜り ゲルマバス♨

バスルームが温泉に
大変身！　話題の
〝ゲルマニウム〟で
体の毒素をどばっと
出して、内側から
ピカ②ボディになろ♪

←たっぷり湯ぶねに20分の入浴で、２時間の運動と同じ発汗作用があるんだって♥　ゲルマバス（１回分25g入り）¥273／石澤研究所

→12/20数量限定発売。売り切れ確実だから急いで！　㊧ブロット フィルム¥1260・㊨リップ コンディショナー¥1365・あぶらとり＆リップを特製コラボポーチ（上）にセットしたキットも登場するよ。¥7665／メイクアップ アート コスメティックス

NEWS 6 今年もやります M·A·C×A BATHING APE®コラボ

昨年、一昨年と大好評のコラボ企画第３弾は
クールなブラックカモに決定！　オシャレな
男のコの視線を集めることまちがいなし♥

1 2 3 4

１２層タイプだよ。デュアルトーングロス EX02（限定色）¥1890・２ルージュ アクアドルチェ PK303¥3150・３こまつげキャッチャーが目力のキメテ★　ダブルプロデュース マスカラ BK931 ¥2940・４うるうるライナーで輝く目もとに。デュアルコントラストアイズ23¥3675（すべて12/14発売）／花王

NEWS 7 新作早耳♥ オーブの春！

'06年春のオーブの新作は
使った瞬間からキレイを実感☆
上戸彩©のビジュアルも
大人っぽくてステキ♥♥
発売日が待ちどおしいね！

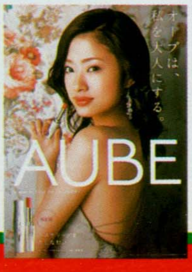

NEWS 8 レブロンの新作は カラービーム★ネイル

内側から発光してるみたいに鮮やか！
全７色ぜ〜んぶパール調のやさしいカラーで
光のビームを放つネイルコレクションだよ。

→テクニックなしでムラなく仕上がるよ。レブロン カラー ビーム エナメル（左から）01・02・03・04・06・08・10各¥840／レブロン

©お問い合わせ/お客さま安心サポートデスク 東京:03-5442-6020 大阪:06-6758-1230(9:00〜18:00 土・日・祝日を除く) ロート製薬株式会社 大阪市生野区巽西1丁目8番1号 http://www.rohto.co.jp

SEVENTEEN
HAPPY★PARADISE!

photographs／Kae Tabuchi
text／Yukino Hirosawa

不二家

ペコちゃんとイチゴがいっぱいのったクリスマスケーキは、小さいころからおなじみだよね♡　不二家では、12/20までに、1台¥1050以上のクリスマスケーキを予約すると、下の『ペコちゃんサンタ・オリジナルプレート2005』(直径16㎝)がもらえちゃうよ。写真のケーキは『クリスマスショートケーキ(S)』です。¥1700／不二家

ソニープラザ

世界中のセレブに愛されてるタブレット『ヒントミント』。クリスマス限定フレーバーだよ。㊤ペパーミント・㊦シナモン味各¥798／ソニープラザ お客様相談室

大人っぽいガラス製ツリー★　どちらも机に飾っておけるサイズ。㊨白いツリー¥1890・㊧緑のツリー¥840／ソニープラザ お客様相談室

NEWS 9 おすすめいっぱい!! Xmasもりあげフード&グッズ

ドキドキ、ワクワクなクリスマスまでもうちょっと♡　今のうちから、ナイスな情報集めて、スタンバイしとかないとね!!　STイチオシを集めてみたよ。

ハーゲンダッツ

全国の『ハーゲンダッツ』カフェ&ショップでは、12/25まで『クリスマス　スウィーツフェア』開催中。イチオシはアイスに温かいチョコソース&ケーキを合わせた期間限定の『ショコラツリーサンデー』(写真はダブル¥650)。㊐ハーゲンダッツ・ジャパン

無印良品

今年の『無印良品』は、世界中からよりすぐりのモノたちを集めたよ。クリスマス限定のラッピングだからプレゼントに◎。㊨日本、イギリス、フランス、イタリア、香港の祝休日入り★グローバルカレンダー2006年（デスクトップ）¥525・㊦やさしい肌ざわりのハリスツイードドッグ¥2625／無印良品有楽町

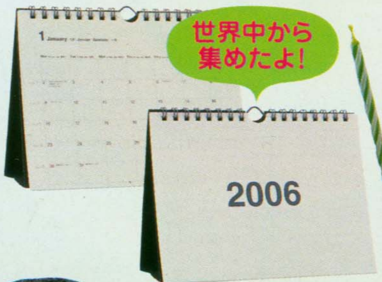

B-R サーティワン アイスクリーム

ちょこんとのったスヌーピーがカワイ～!!　こちらは2段重ねのゴーカなスケーキ『"スヌーピー"のハッピープレゼント』(¥3885～)。下の段に"ス…ベリー" "チョコレート" "バニラ"、そして上段には"キャラメルリボン"が…てるよ♡　㊐B-R サーティワン アイスクリーム

PEANUTS © United Feature Syndicate, Inc.

NEWS 11 冬のデートは絶対ココ♡ キラキラ★イルミネーション

冬のおすすめデートスポットは、絶対②イルミネーション!!
ロマンティックなデートで、ふたりの恋愛テンションも上がりまくりっ。

東京ディズニーシー

©Disney

『ハーバーサイド・クリスマス』(～12/25)では、豪華客船S.S.コロンビア号や高さ約15mのツリーが登場。ミッキーたちが、水上に浮かぶ巨大なツリーに光をともしてパレードする『キャンドルライト・リフレクションズ』など、イベントもりだくさん☆彡　㊐東京ディズニーリゾート・インフォメーションセンター

東京タワー

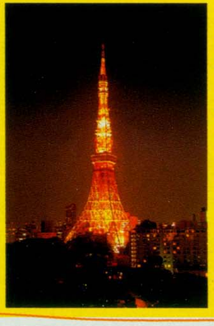

修学旅行のマストスポット『東京タワー』もオレンジ色にライトアップ中★　①遠くからながめる②タワーのすぐそばにお目見えした巨大なクリスマスツリーや"恋人達のベンチ"を楽しむ③タワーにのぼって夜景を見る♡と、いろんな楽しみかたができるのだ！　㊐東京タワー

ユニバーサル・スタジオ・ジャパン™

写真提供／ユニバーサル・スタジオ・ジャパン

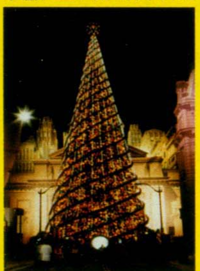

パーク内は12／25までクリスマスモード!!　高さ30mを超える『ユニバーサル・スーパークリスマスツリー』をメインに、セサミストリートやユニバーサルモンスターの水上ショー『クリスマスタイム・マジック』など毎晩イベントを開催♪　㊐ユニバーサル・スタジオ・ジャパン

NEWS 10 勉強はかどる!? あったかくつした

寒い冬に欠かせない厚手のくつした、こんなにカワイイのを見つけたよ!!　足もとポカポカで、いやされるぅ～(>_

アニマルルームソックス(右から)モンキー・スノー・ピッグ(1組で)各¥1260／ソニープラザ お客様相談室

えみちぃの
NO FASHION NO LIFE
おしゃれじゃなくちゃ
楽しくない! Vol.99

photographs／Kenji Nakazato
stylist／Kaori Iseki
hair&make-up／Mariko Adachi
model／Emi Suzuki(ST model)

ロマンティックなXmasイブ☆　もし大好きなカレとデートできたら最高だよね！　えみからお届けするXmasショートストーリーはじまり、はじまり～♪

scene1

今日はクリスマス。
大好きなカレと待ち合わせ♪
のはずなのに、
カレが来ないよ。。。もう30分も。
なんで？？？

モノトーンのコーディネートはやっぱりかわいい♥　パープルのハットを足して、いつもより特別な感じにしてね。水玉ワンピース￥12600・白ボレロ￥7245・ハット￥7245／rosebullet　パンプス／スタイリスト私物

来た！

いつもより女のコっぽく、恋する気分で♪ えみのXmasデート story

オフ*ショット

ロケをしたのは、とっても居心地のいいカフェ。えみもくつろぎモードです♪

下のカットはこうなってるよ。デニムを合わせて、カジュアルに。

右上のカットの服、前はこうなってます。

じいっ☆　シルバーのランプカバーで一芸！

帽子の角度を直してもらったよ。これ大事☆

がぶ！　大きなプレゼントをかじるえみ。

「もうすぐクリスマスだね。みんなは今年のクリスマスはどんなふうに過ごすつもり？
　えみはクリスマス・パーティーは毎年恒例でやってるから、それはたぶんやるつもり♪　毎年仮装だから、今年も仮装パーティーがしたいな。えみはどんなコスプレしようか考えてるとこなの。サンタとかナースとか、ありきたりなのはやってきたから、今年は本格的にメイクして、ドラッグクイーンとかになりきる!!のもおもしろそうかも。10人くらい、仲のいい友達で集まるつもり。
　ハッピー・メリークリスマス！　みんなも友達やカレと超ハッピーなクリスマスを過ごしてね♪」

scene2

カレのことが大好きだか
こんな大きなプレゼント
持ってきちゃった。
何が入ってるかはナイショ

ワンピースもデニムを合わせるとカジュアルでおしゃれ☆　チュニックワンピ¥29400(me)／deicy代官山店　デニムパンツ¥8295／& by P&D　パンプス¥17640(カリーノ)／モード・エ・ジャコモ　キャスケット¥5145／rosebullet

scene3

クリスマスケーキ
食べよっか？
ふたりだと
超おいしいね♪

ピンクは女のコをかわいく見せてくれる最強カラー。これくらいのピンクだと華やか♪　ピンクカーディガン¥9345／rosebullet　小花ニットベアトップ¥14490(deicy)／deicy代官山店　デニムパンツ¥8295／& by P&D

今年もステキなステキな…
☆クリスマス☆がやってまいりましたぁ〜〜♡!!
毎年言ってるケド…1年が経つのって
ホっっっントにはやいねぇ❢
プレゼントを開けるのが楽しみだねッ♪
emi

奈々ちゃんもカンドー♥

UNIQLOの美脚デニム使えます!

「こんにちは一榮倉です♪　今回は、〝えー!?　¥2990で
こんなにステキなデニムがあったのーw(゜o゜)w!!〟
という驚きの、ユニクロデニムのご紹介です。
この冬のトレンドアイテムが、
全部クールな美脚スタイルになっちゃいまぁ～す！」

hotographs／Tomoya Nagatani(will creative)
ylist／Hiroyo Aoki
air&make-up／Kiyoshi Aiba(roraima)
nodel／Nana Eikura(ST model)
pecial thanks／Tyrrell!

大人気連載♥ STⓜ 榮倉奈々ⓒのスマイルと大好き！がいっぱい♥

RAINBOW DIARY

奈々ⓒのなないろ日記＊＊＊＊＊＊＊＊＊＊＊＊＊Vol.34

♥UNIQLO×ミリタリー

＋ミリタリージャケットで
セクシーカジュアルの完成☆

ヒョウ柄キャミが大人っぽいアクセント♥　フラップポケットつきブーツカットデニムパンツ￥2990／ユニクロ銀座店　ファーつきミリタリージャケット￥15540／Ji-maxx　中に着たヒョウ柄レースアップキャミソール￥4410／LIP SERVICE渋谷109店　スタッズベルト￥3990／Jassie　パールネックレス￥2310・ゴールドネックレス￥2310／セシルマクビー渋谷109店　ブーツ／私物

♥UNIQLO×キラキラ

キラキラスタイルは、
デニムがなくちゃ始まらないっ♪

流行色のパープルは、デニムに合わせればラフにキマる！　ブーツカットデニムパンツ￥2990／ユニクロ　パープルのラメ入りスキッパーニット￥2940・中に着たゴールドのレースキャミソール￥3465・ハット￥3045・ネックレス￥1260／one＊way　キラキラスタッズつきバッグ（参考商品）／セシルマクビー渋谷109店　ピンクベロアのミュール￥12390／LIP SERVICE渋谷109店

♥UNIQLO×ファー

シンプルなスタイルを
ゴージャスファーで
パーティーちっくに♪

おしりのポケットがポイントのデニムカジュアルなスタイルに大活躍！　おやれさをグレードアップしたいときはファーのアイテムがマストっ♪♪　フップポケットつきブーツカットデニムンツ￥2990／ユニクロ銀座店　ファーストール￥5775・ロゴ入りラグランTャツ￥3990／one＊way　ベルト￥44／Ji-maxx　靴／私物

UNIQLO×ピンク

冬だからこそ、
ピンクのアイテムで
女のコパワーをアップ↑

パリス・ヒルトンみたいな、ピンク×デニムのセレブカジュアルもやっぱかわいい！　ロールアップしてボトムに軽さを出し、バランスをとるのがポイント☆　デニムパンツ￥2990／ユニクロ　ピンクのキャミソール￥3465・ピンクのマフラー￥1995・パールのロングネックレス￥1260・ベルト￥3675／one＊way

UNIQLO ×ダウンジャケット

女のコらしいトップスには、
ボーイズっぽいデザインのデニムをmix

フロントのポケットがちょいゴツめの印象。トップスを変えるとクルクル表情が変わるのが、デニムのスゴくてエライとこ！　デニムパンツ￥2990／ユニクロ銀座店　白のファーつきダウンジャケット￥14700・パープルのスエード型押しベルト￥3990・花柄キャミソール￥3990／セシルマクビー渋谷109店　クロスつきパールネックレス￥1995／LIP SERVICE渋谷109店

ななデジ NANA Digi

「買ったばかりのダウンは色も形も超お気に入り♪」

「ブレスのチャームをヘアゴムにリメイクしたよ！」

「初めてのスカルプチュア！　フレンチネイルでーす」

RAINBOW DIARY

奈々Ⓒのなないろ日記＊＊＊＊＊＊＊＊＊＊＊＊＊Vol.34

UNIQLOのデニムどうでした？

はきやすいし、お手頃価格がステキだと思いますョ♥

トコロで、最近は茶色のブーツを探しているんですネ…

でも見つからなくてる困ってますケ

みなさんは、ステキなブーツに出会えましたか？？？♥♥

♥UNIQLO×パンチ小物

かわいく、おしゃれに、気分よく♪
毎日美脚で元気にいこ～v(^_^)v

脚がスラ――っと長く見える、美脚度200%のブーツカットデニム！　この美脚さえ手に入れれば、どんなパンチ小物を合わせたってバッチリです♥　ブーツカットデニムパンツ￥2990／ユニクロ　ニット帽￥2520・ラグランTシャツ￥2940／Jassie　黒ビーズのクロスネックレス￥3045／Ji-maxx　ゴールドのベルト￥1995／one＊way　スニーカー／私物

わいいもの♥みっけ!

川景子©の

ューティー
ハニー

otographs/Tsuyoshi Ando
list/Emiko Akashi(ca-co-ca-lo)
r&make-up/Bamie(nude.)
del/Keiko Kitagawa(ST model)

ol.15

Cool White
カッコイイ白

の白って、ちょっと特別な感じがするよね。
んなが黒っぽいカッコになる季節だからこそ、
れよりもステキに着こなして、
ロイン気分を味わって♡

B系スパイスを
たっぷりきかせて
〝タダモノじゃない〟
女のコになる。

どうもどうも北川でーす。みんな、冬のおしゃれ楽しんでますかー☆ 私、白は大好き! この1年で買った服を思い返すと、白いアイテムがけっこう多かった気がする。Tシャツとかタンクとかスカートとかバッグとかね。色をたくさん使うのはあんまり好きじゃないから、自然と白を選んじゃうのかな。それに、夏に着る

コイイ系にしようとすると、やっぱり黒って思うじゃん? でも白の威力ってスゴイと思った!! クールなんだけど華やかさもあるっていうか。これから勝負かけるときは(笑)、いさぎよく白でいきたいと思い
!! ベロアジップワンピ¥8295・ベロアカーゴパンツ¥7245/LIP SERVICE渋谷109店 Tシャツ¥3990・ファー編みあげサンダル¥11970/Snatch渋谷109店 ネックレス¥1260/SHAKE SHAKE渋谷109店

かわいい白
Sweet White

冬だけの、ふわふわコーディネート。
雪が降ったらいいのにな♡

不思議とあったかい感じになるじゃん？　素材によっていちばんイメージが変わる色だと思うんだよね。というわけで、今回は正反対の雰囲気で着こなしてみたよ。いかがでしょう？（笑）
突然ですが、お知らせです。お仕事でしばらくロサンゼルスに行くことになりました。がんばってくるから、みんな待っててねっ☆

雪みたいなジャケット。もちろんいつものデニムに合わせてもかわいいんだけど、思いきってまっ白コーディネートに挑戦♪　絶対かわいくなれる、もこもこブーツは、はかなきゃソンだよ☆　ジャケット￥249
one＊way　レースロンT￥2625／アーベーセー アン フェイス　スカート￥8295／デイライル渋谷109店　ファーブーツ￥9240／SWORD FISH河原町オーパ店　ロザリオネックレス￥1995／Diamond·La

CECIL McBEE

セシルマクビー

超人気ブランド、セシルのHITアイテムは、1000枚超えがあたりまえ！
クリスマス限定ショップバッグサービス中だから、
さらに激売れヒートアップまちがいナシ！

プレスの証言

売り場の人気商品周辺はまるでセール状態です！

ブーツが出たころから、ミニをはくコ急増！　デニムもツイードもミニが人気！　ダウンは2WAY以上が売れまくりです。

CECIL McBEEプレス　田中理映さん

HIT 1

ベストにもなるから1枚で2度オイシ～♡

2WAYダウンジャケット

ベストにもなる！

電話問い合わせ殺到！

モデルの証言

榮倉奈々ⓒ

この冬はあったかくてらくちんなサーフがキブンだから、ちび丈ダウンはマスト！　いろんな色がほしー♡

2WAYファーつきダウンジャケット（袖、ファー取りはずし可）￥13650・ハート形ファーワッペンつきロンT￥3990・コーデュロイミニスカ￥6195・ハラコベルト￥6195／セシルマクビー渋谷109店　ヒールつきウエスタンブーツ￥6195／MIHATO渋谷109店

HIT 3

ツイード×ベロアの今年の黄金タッグ

ベロアリボンつきツイードフリルミニ

ベロアリボンつきツイードフリルミニ￥6930／セシルマクビー渋谷109店　ストーンつきファーパーカ￥7245・レースキャミ￥3675／TRA LA LA de LIZ LISA　花ピアス￥1260／ACZA渋谷109店　リボンつきロングブーツ￥24990（ダイアナ）／ダイアナ銀座本店

HIT 4

冬の大人系ねらうならこれでしょっ！

ファーつきウールコート

（左上）白ファーつきウールコート￥19950・（右下）ピンクファーつきウールコート￥23100／セシルマクビー渋谷109店

ピンクが人気No.1！

HIT 2

セシルデニムは1人1枚がお約束！

ひげ入りデニムミニ

ひげ入りは3000枚以上の売れ売れっ！

ハラコパッチつきひげ入りデニムミニ￥5985・ファージャケット￥14700・スタッズつきプリントロンT￥3990／セシルマクビー渋谷109店　スタッズつきベルト￥5145・パープル羽根キーホルダー￥1260／one＊way　編みあげブーツ￥13440／roxy　ピアス￥1890／ACZA渋谷109店

スタッズつき

ラインストーンつき

こんなのもあるよ！

ダメージ

（左上）スタッズつきデニムミニ￥7245・（左下）ラインストーンつきデニムミニ￥6930・（右上）クラッシュデニムミニ￥6195／セシルマクビー渋谷109店

HIT 5

まじで～!? 2700枚以上の大HIT !!

ファーつきベロアパーカ各￥6930／セシルマクビー渋谷109店

ファーパーカはモテ子の㊙アイテムです♡

ファーつきベロアパーカ

系、みんな必見っス。売り切れる前にショップへスーパーダーーッシュ→→→

FAN、PONY、VENCE、Pinky Girls、Samantha Vega

HITランキング

one＊way

ワンウェイ

この冬one＊wayはゴールド、ツイード、フ
使いのヴィクトリアンスタイルがウケまく!
トップスは甘く、ボトムスでシメるの
オススメコーデだ。

HIT 1
女のコらしいキレイ色がとにかく人気!
ONE WAYロゴニット

ラインストーンロゴニット¥6825／one＊way

カラーバリエ

プレスの証言

ヴィクトリアンスタイルがバカウケしてます!!

今年のカラーといえば、やっぱゴールド! ロゴ、ラメ、レース、ボタン、パイピングと、どっかに入ってるから統一感出しやすいですよ!

one＊wayプレス　中島真紀さん

HIT 2
シャイニーな裏地にクラッ☆
ファーつきダウンジャケット

コレ、めっちゃ売れてるよ!

電話問い合わせ殺到!

ファーつきダウンジャケット¥12915・ラグランTシャツ¥3990・スタッズつきデニムミニ¥5985・ラビットファーベルト¥5145・ニットキャップ¥1995／one＊way

HIT 3
こものまでファーが売れ売れっ☆
ファーバッグ

(上)ファーバッグ¥4725・(下2つ)チェーンつきファーポーチ各¥3045／one＊way

ラインストーンロゴニット¥6825・デニムミニ¥5985・黒玉ブレス¥525／one＊way　スタッズつきスエードベルト¥3990／TRA LA LA de LIZ LISA　ポンポンつきファーブーツ¥15540／FLAG-J渋谷109店

ラインストーンロゴニット¥6825・パープルパールブレス¥525・ピンクパールブレス¥1365／one＊way　チェックハーフパンツ¥6930／セシルマクビー渋谷109店　ウエスタンブーツ¥15540／FLAG-J渋谷109店

HIT 4
ツイードとゴールドのラブな関係♡
ゴールドボタンつきツイードボトム

ゴールドボタンつきハーフパンツ¥4935・ラインストーンつきベルト¥5145・レースつきキャミ¥2940・ファーつきレースアップブーツ¥13545／one＊way　タートルニット¥6195・ロングパールネックレス¥3045／レイヴロッサ渋谷109店

初回生産分1週間で完売

ゴールドボタンつきツイードプリーツスカート¥6195／ファーつきベロアパーカ¥7245・ベロアレースキャミ¥3465・チェーンベルト¥3045・ピアス¥1260／one＊way　リボンつきスエードブーツ¥21840／Fin

モデルの証言

浅木一華©

今までハーフパンツは持ってなかったけど、今年はかなり気になるぅ。ツイードだとハードになりすぎなくて◎。

HIT 5
ホンモノのラムファーがゴージャス♡
ラムファーショート丈ジャケット

ホワイトが人気No.1!

ラムファーショート丈ジャケット各¥24990／one＊way

カラバリ

プレス、ショップスタッフ、モデル、スタイリスト、み〜んなに聞いた!!

キターーーー(°∀°)ーーーーーッ!!

大人気ブランド売れ筋ベスト5全部見せっ! ガーリー系、BOY'S系、大人系、ギャ

CECIL McBEE、one＊way、Jassie、LIZ LISA、PLAYBOY、roxy、ROSE FA

大人気11ブランド 売れ売れっ冬の爆発

photographs／Daisuke Fujisawa　stylist／Ikuko Nishimura　hair&make-up／Kiyoshi Aiba(roraima)　models／Nana Eikura,Mew Azama,Yuka Teshima,

Jassie

ジャッシー

冬も元気系アイテムめじろ押し〜の
Jassieデス♡　チェックシャツ、
赤色ダウンジャケット、キラロゴニット……
ハデめなアイテムにみんな殺到!

プレスの証言

完売→リピート→完売……
売れすぎてごめんなさい!

オススメは今私も着てる、このロゴ入りのチェックシャツ! コレ、めちゃめちゃ売れてるんですよ!

Jassieプレス　野中さやかさん

ッププアップロゴニッ¥7245／Jassie　プントTシャツ¥3990 LIP SERVICE渋谷9店　迷彩ハーフパツ¥7140・ハラコベト¥3990／メレアンー渋谷109店　羽根アス¥2100／セシルクビー渋谷109店

ファーつきWジップダウンジャケット各¥7245／Jassie

ファーつきWジップダウンジャケット¥7245・ロゴ入りラグランTシャツ¥3570・ロゴ入りコーデュロイスカート¥5145／Jassie　クロスネックレス¥1680／one＊way　ウエスタンブーツ¥27090／Fin　ストーンつきベルト¥4095／D.O l'enfant vert

ェックネルシャツ¥90・サテンボアベス¥6195・デニムハーパンツ¥6195／Jase　プリントTシャツ4725／メレアンバ谷109店　スエードーツ¥21000(yello Cab)／エービック

チェックネルシャツ¥3990・ダメージデニムミニ¥5145／Jassie　ラグランロンT¥4095・ベルト¥5145／SHAKE SHAKE渋谷109店　クロスネックレス¥1785／エル・チャンス渋谷109-②店　ボアつきレースアップブーツ¥18690／Fin

ダメージデニムパンツ¥8295／Jassie

LIZ LISA

リズ リサ

いつものスイートなテイストに、ゴールドやファー、ハーフパンツなどのハヤリをin！ ハヤリも定番もどっちも楽しめちゃうよ♡♡

金ボタンつきチェックパンツ￥7245／LIZ LISA　ファーつきデニムジャケット￥8295／TRA LA LA de LIZ LISA　パール×カメオネックレス￥1995／LIZ LISA TWINKLE　レースつきベロアキャミ￥5565／Dizzy渋谷109店　ポンポンつきファーブーツ￥18900（yellow Cab）／エービック

HIT 3

フードと前リボンで甘さをプラス

フードつきファージャケット

ベージュが人気No.1！

残りわずか！見つけたら即買い!!

フードつきファージャケット各￥20790／LIZ LISA

HIT 2

背中レースアップで後ろ姿も自信アリ♡

ロゴニットトップス

リースが追いつかない～（嬉泣）

ロゴトップスは夏からずっとバカ売れ！

チャームつきロゴニット￥6825・レースキャミソール￥6195／LIZ LISA　ツイードフレアスカート￥10290／LIZ LISA BLOND

HIT 1

リズならハーパンもやっぱピンク♡

金ボタンつきチェックハーフパンツ

聞きました!? すでに1000枚超えてマス！

レースつきもあるよ！

レースつきチェックパンツ￥7245／LIZ LISA

プレスの証言

ハヤリものも、やっぱリズらしいものが人気♡

今年ハヤリのハーフパンツも、リズならピンクベースやフリルつきが売れてマス♡　定番のワンピやベビードールもめっちゃ人気！

LIZ LISAプレス　水島リナさん

HIT 5

リズといえばロマンティックなコレ！

花柄ベビードール

スタイリストの証言

西村育子さん

ハヤリのチェックハーフパンツは、かわいい色のをセレクトして、ファージャケットなどで少し大人めコーデに挑戦してみて！

リズといえばコレ！1500枚の大ヒット！

ベロアリボンつき花柄ベビードール￥6195／LIZ LISA

HIT 4

冬のワンピはチェック柄が大人気

リボンつきチェックワンピ

毎シーズンリピーター続出！

（右）リボンつきワンピース￥9 45／LIZ LISA　レースつきファーストール￥5145・パールブローチ￥1995／LIZ LISA TWINKLE　ブーツ￥13440／FLAG-J 渋谷109店

（左）リボンつきワンピース￥9 45／LIZ LISA　ネックレス￥2 10／セシルマクビー渋谷109店　ボアつきレースアップ￥1980 (Ve～vi～vi)／エービック

ヤバイよ！
追加なしだから
早い者勝ち!!

HIT 3
スタイルよく
見える
おりこうワンピ♡
**ジャガード
ニット
ベアワンピ**

ジャガードニットベアワンピ各￥13440／PLAYBOY

HIT 1
オシャレ度高い
絶妙ショート丈！
**アメコミ柄
ショート丈
トレーナー**

1週間で500枚
売れた超HIT
アイテム!!

電話
問い合わせ
殺到！

カラー
バリエ

HIT 2
スタイリスト
リース率No.1

日本限定の
オリジナルなのだ!!

**缶バッジつき
パーカ**

缶バッジつきジップアップパーカ￥
7245／PLAYBOY

缶バッジつきジップアップパーカ￥7245・ラグランTシャツ￥5775・クラッシュデニム￥16590／PLAYBOY　ラインストーンつきネックレス￥2365／ACZA渋谷109店

アメコミ風プリントショート丈トレーナー￥8295・コーデュロイミニスカ￥12390／PLAYBOY　フープピアス￥1050／ACZA渋谷109店　黒タンク／スタイリスト私物

プレスの証言

プリントがキュートな
ラグランTがイチオシ！

人気アイテムは、ホントになくなっちゃうから早い者勝ちです！オススメのラグランTシャツはバックプリントにも注目ですよ～！

PLAYBOYプレス　吉田美由紀さん

PLAYBOY

プレイボーイ

この冬も、みんなの激♡ラブうさぎ©は
プリントも、ロゴも、どれをとっても
テンションあがるPOPでかわいいアイテムばっかり～♡

リピート
するたび
売れ売れの
ロングセラー

HIT 5
SEVENTEEN
読者人気高いデス♡
**ロゴ
ボストンバッグ**

ロゴボストンバッグ各
￥6195／PLAYBOY

HIT 4
1枚だけでサマに
なる優秀トップス
**ラグラン
ロンT**

スタイリストの証言

西村育子さん

PLAYBOYのラグランTはプリントが超かわいくてどんなスタイルにも合わせやすいから、何色でもほしい！

ラグランロンT￥5775・デニムパンツ￥15540／PLAYBOY　ハラコベルト￥3900／VENCE渋谷109店

ラグランロンT￥5145・ダメージデニムパンツ￥16590／PLAYBOY　スタッズつきベルト￥5145／レイヴロッサ渋谷109店

数ある
ラグランロンT
の中で、
人気No.1！

ラグランロンT￥4095・コーデュロイミニスカ￥12390・バッジつきニットハンチング￥4515／PLAYBOY

roxy

ロキシー

この冬は、いつものサーフにウエスタンテイストを取り入れたスタイルを提案！ ちょっぴりなつかしい感じのビンテージ風ウエスタンアイテムがかわいすぎなんデス！

ファーフードつきコーデュロイジャケット¥17640・Vネックプリントスエット¥7140・デニムパンツ¥10290／roxy　羽根ピアス¥1050／ACZA渋谷109店

ファーつきムートンベスト¥14490・ブレス¥3045／roxy　チェックシャツ¥4900・Tシャツ¥2940／VENCE渋谷109店　ポンポンチャームつきデニスカ¥8295／LIZ LISA BLOND　ファーつきスエードブーツ¥29190（ダイアナ by シズカキムラ）／ダイアナ原宿店

ファーつきダウンベスト¥10290・ニット メッシュキャップ¥4095・リング¥714・ ルト¥4095／roxy　デニムミニスカ¥7140 メレアンバー渋谷109店　スエットパーカ 5145／Jassie　ボアつきブーツ¥6195／ OniTA渋谷109-②店　黒レースキャミ／ス イリスト私物

HIT 1 ファーつきダウンベスト

日本限定商品ダヨ！

モデルの証言

手嶋ゆか©

今年１番お気に入りのコーデ！ 白のダウンベストはゆかも持ってるよ。デニスカに合わせるの大好きなんだ♡

カラーバリエ

後ろ姿はコレ！

渋谷店だけで現在105枚！ 店頭に出すと即売り切れ！

HIT 2 コーデュロイダウンジャケット

これぞroxy流ウエスタン！

カラーバリエ

ファーフードつきコーデュロイダウンジャケット¥17640／roxy

HIT 3 ファーつきムートンベスト

全店で人気No.1のバカ売れアイテム！

カラーバリエ

ファーつきムートンベスト¥14490／roxy

モデルの証言

安座間美優©

このキャメル色のムートン超かわいい♡ この冬絶対買っちゃうと思う〜。

HIT 4 ボーダーニットロングカーデ

パンツもスカートも相性ヨシ！

渋谷店で人気No.1

ボーダーニットロングカーデ¥10290／roxy

HIT 5 ダウンジャケット

シルエットが超キレイなのがジマン！

渋谷店の予約だけで50枚!!

ダウンジャケット¥17640／roxy

roxyイチオシなんです♡

ショップスタッフの証言

ウエスタンを意識したベストコーデがイチオシです！

チェックシャツ＋ベスト＋デニムが、roxyのこの冬の黄金スタイルです☆　ベストやダウンは人気だから早く買いに来てください！

roxy渋谷店ショップスタッフ　森 祥恵さん

HIT 1 キラキラドクロロンT

カラーバリエ

キラキラドクロが目立ち度大！

店員着用で「どこにありますか?」の嵐!!!

キラキラドクロロンT¥3990／ローズ ファン ファン渋谷109店

HIT 2 ワイヤー入りチェックシャツ

カラーバリエ

ワイヤーで衿の形自由自在♪

ワイヤー入りチェックシャツ¥4725／ローズ ファン ファン渋谷109店

人気の赤とピンクは入荷後即完売

HIT 3 フードベスト

ミリタリー風でクールにキマる

ベスト（ファー取りはずし可）¥3990／ローズ ファン ファン渋谷109店

1日に30枚売れ！ お客どうし取り合いも!?

カラーバリエ

HIT 4 ポシェットつきデニムミニ

ポシェットつきでこのプライス！ ウレシ〜♡

こんなのもあるよ

お得すぎて現在300枚突破☆

スタッズポシェットつきデニムミニ¥4935／ローズ ファン ファン渋谷109店

モデルの証言

浅木一華©

いつもラブリー系が多いけど、この冬はこういうBOY'Sっぽいのがキブン!!

フードベスト（ファー取りはずし可）¥3990・ネルチェックシャツ¥4725・ドクロロンT¥3990・ファーポシェットつきデニムミニ¥4725・ネックレス¥1050／ローズ ファン ファン渋谷109店　ベルト¥4410／Ji-maxx　ブーツ¥20000（プレスルーム）／プリティ

HIT 5 渋谷109限定バッグつきロゴロンT

限定のバッグがついて超お買い得♡

さすが限定！ 600枚突破☆ 早い者勝ち！

渋谷109限定ロゴロンT（ナイロントートバッグつき）¥2940・ミニスカ¥3990／ローズ ファン ファン渋谷109店　ピアス¥1575／ACZA渋谷109店　ファーつきブーツ¥14490（デアディア）／デアディア渋谷店

ROSE FAN FAN

ローズ ファン ファン

ちょっとハードめなミリタリーテイストに、細身のシルエットや、キラキラやファー使いで女のコっぽさを主張！ 甘いだけじゃないのがローズ ファン ファン流

PONY

ポニー

絶妙なカラーリングとデザインで人気急上昇中のセレブ系スポーツブランド、PONYは、この冬もかな～り注目デス！ ハヤリのゴールド使いがたまらないアイテムが激売れ中！ さすがセレブ系！

ショップスタッフの証言

スニーカーは白のハイカットが女のコに一番人気！

今シーズンの洋服やバッグはハヤリのゴールド使いのアイテムがイチオシ！ guyleeでは「PONY」のアイテムがほとんど揃ってマス！

guyleeショップスタッフ　菅野裕子さん

HIT 1 ミリタリー風ショート丈でクールに☆

ファーつきダウンジャケット

電話問い合わせ殺到！

発売後あっというまに完売！ 第2弾入荷中

ファーつきナイロンジャケット￥16800・ロゴ入りラグランTシャツ￥5145・スエットスカート￥7245・レザーロングスニーカー￥19950・レッグウォーマー￥1575(PONY)／guylee

HIT 2 持ってるだけでオシャレ度UP！

スタッズバッグ

(右)ボストンバッグ￥12600・(左)斜めかけショルダー￥11550(PONY)／guylee

発売後1週間で初回分完売のHITバッグ

HIT 3 シンプルハイカットは女のコ人気高！

ハイカットスニーカー

ハイカットスニーカー￥5775(PONY)／guylee

問い合わせ殺到モデル

HIT 4 ちょいB系キブンで着こなすのが正解☆

ゴールドロゴパーカ

ゴールドロゴパーカ各￥8295(PONY)／guylee

(上)白ニットキャップ￥3990・(下)グリーンニットキャップ￥3465(PONY)／guylee

HIT 5 今年のキャップは断然ポンポンつき♡

ポンポンつきロゴニットキャップ

ポンポンつきロゴニットキャップ￥3465・ファーつきスエットワンピ￥9240(PONY)／guylee

VENCE

ヴァンス

どんなアイテムもカラーバリエが超豊富♡ だから「好きな色がな～い」なんて絶対ありえませーん！

Wウエストデニムパンツ￥8900・ファーつきダウン（フリースリバーシブル）￥4900／VENCE渋谷109店　ラグランTシャツ￥6090／メレアンバー渋谷109店　ワッペンつきコーデュロイキャップ￥2625／SHAKE SHAKE渋谷109店　ネックレス￥2100／ACZA渋谷109店

HIT 1 STモにもユーザー急増中↑↑

Wウエストデニムパンツ

現在渋谷109店のみで300本激売れ中！

スカートもあるよ！

Wウエストデニムミニ￥3900／VENCE渋谷109店

HIT 2 大人気の秘密はキレイ色リバーシブル

リバーシブルダウンジャケット

リバーシブルサテンジャケット￥6900・コーデュロイハーフパンツ￥3900／VENCE渋谷109店　ラグランロンT￥4095・ベルト￥4095／SHAKE SHAKE渋谷109店　ウエスタンブーツ￥16590／FLAG-J渋谷109店

HIT 3 この冬超ブームの大人系ニット代表

ロングニットコート

フードつきロングニットコート￥6900／VENCE渋谷109店

HIT 4 このカラバリの中で一番人気はターコイズ系！

深Vカットソー

自慢のカラバリ！

深Vカットソー各￥2900／VENCE渋谷109店

new バージョン

カラーバリエ

HIT 5 ブーツでもパンプスでもカッコよくキマる☆

ビンテージ風ハーフパンツ

ビンテージ風ハーフパンツ￥3900・ラビットファーベスト￥12800／VENCE渋谷109店　ロンT￥3990・ベルト￥3675／セシルマクビー渋谷109店　イエローファーチャーム￥840／SpRay渋谷109店　エンジニアブーツ￥22890／Fin

ショップスタッフの証言

ダウンは断然ハデ色リバーシブル！

カットソーはターコイズ、ダウンジャケットはベーシック×ハデ色と、さし色アイテムが人気！ ロングニットもバカ売れ中。

VENCE渋谷109店ショップスタッフ　高田絵梨子さん

Pinky Girls

ピンキーガールズ

レースやツイード、ベロアなど、アンティーク感のある素材を使ったアイテムが売れ売れ中！オシャレモテ子めざすならPinky Girlsに急げ！

ショップスタッフの証言

トップスはちび丈、ボトムはレースつきが激売れです♡

ファー、ベロア、レースなど、女のコっぽい素材がちょこっとついたアイテムが大人気！ 特にレースつきのプリーツはオススメ！

Pinky Girls渋谷109店ショップスタッフ　吉村典子さん

HIT 1 ウエストラインがキレイに見える♡ **ちび丈パーカ**

発売１週間 220枚売れ

HIT 2 人気のチェックにレースがつきました♡ **レースつきチェックスカート**

すそレースタイプが一番人気!!

レースつきチェックプリーツスカート￥8925・フリルちびボレロ￥5145・リボンつきモヘアキャミ￥5145・ファーつきレースアップブーツ￥27300／Pinky Girls

レースつきチェックプリーツスカート￥8925・モヘアトップス￥7245／Pinky Girls　ピアス￥525／ACZA渋谷109店　スエードブーツ￥24990(ダイアナ)／ダイアナ銀座本店　キャミ／スタイリスト私物

HIT 3 ハヤリのレースベルトでカワイさUP↑↑ **レースベルトつきデニムボトム**

このリボン首に巻いてもかわいいんです♡

レースベルトつきデニムスカート￥6195／Pinky Girls

レースベルトつきデニムパンツ￥8295／Pinky Girls

HIT 4 一生モノ♡のリアルファーほし～ **リアルファーコート**

リアルファーコート￥24150／Pinky Girls

ファーつきちび丈ニットパーカ￥8295・ノースリニット￥7875・ベロアプリーツスカート￥8295／Pinky Girls　ピアス￥1575／エル・チャンス渋谷109-②店　3連ネックレス￥1995／SpRay渋谷109店

レースつきベロアパーカ￥7245／Pinky Girls　ベロアトップス￥4725・ラインストーンつきデニスカ￥72…／Dizzy渋谷109店　クラウンネックレス…945／エル・チャンス渋谷109店

HIT 5 コート脱いだら肌見せがキホンっ！ **モヘアトップス**

リボンつきモヘアトップス￥6195／Pinky Girls

モデルの証言

一華もPinky Girlsのトップ…持って…

浅木一華©

Samantha Vega

サマンサベガ

１人１個といわず３個はあたりまえ！のサマンサの勢いはとどまるところを知りませんっ！　だって、全部かわいすぎるんだも～ん。もちろん冬のフワフワバッグも、もんのすごい勢いで売れ売れ中！

電話問い合わせ殺到！

HIT 1 人気のハートキルトのファーバージョン! **ハートキルトファートート**

マジですか!? モテ子バッグ2000個突破☆

カラーバリエ

ハートキルトファートート￥16275／サマンサベガ渋谷109店

ハートキルトファートート￥16275・ハートチャーム￥1890／サマンサベガ渋谷109店　ロゴニットカーデ￥5985・レースつきベロアキャミ￥3990／one＊way　パールネックレス￥1890／エル・チャンス渋谷109-②店

HIT 2 大人系もカジュアル系も◎ **ボアつきムートンバッグ**

アンビリーバボー！すでに4000個の爆発HIT!!

ボアつきムートンバッグ￥18690／サマンサベガ渋谷109店

HIT 3 冬でもかごバッグ使いた～い♡ **かご用ファー&雪チャーム**

電話問い合わせ殺到！

かごバッグ￥12600・かごバッグ用ファー&雪チャーム￥6825／サマンサベガ渋谷109店

春夏に15000個売れたかごバッグ用！ ナルホド！

HIT 4 あのベガリッシュがムートンで登場！ **ムートンベガリッシュ**

ムートンベガリッシュ￥24675／サマンサベガ渋谷109店

HIT 5 お嬢様っぽさNo.1のツイード **ツイードバケットトート**

チェックツイードトート￥16590／サマンサベガ渋谷109店

ST読者に人気！

プレスの証言

ファーやムートンなど冬素材がイチオシです！

人気のシリーズのファーと、ムートンバージョンが続々登場&激売れしてます！　チャームをじゃらじゃらつけて楽しんでください！

サマンサベガプレス　菅原恵美さん

サマンサはチャームのじゃらづけがキホンです！

(右から)ハート&スターチャーム￥2100・ケー…トチャーム￥2625…ファーチャーム￥…パープルファーチャ…5250／サマンサベガ…9店

●この特集に掲載された商品の問い合わせ先は128ページにあります。

photographs／Isao Yamaguchi
stylist／Masami Matsuo
hair&make-up／Ai Inuki(Agee)
models／Yuka Teshima, Elena Mizusawa(ST models)
text／Yukari Kawaguchi
special thanks／ZACC deux

イベントいっぱいの12月を
厳選8アイテムでのりきる!!

㊙エレナの2weeks

着まわしアイテム

Aカラフルなプリント入り。ラグランT¥40
5・Bシックな黒×シルバーロゴ。ロンT¥4410／
SHAKE SHAKE渋谷109店　Cチェックシャツ¥39
0・D今シーズンの流行大賞。ファーベスト¥6900
／VENCE渋谷109店　Eダウンジャケット¥8295／
i-maxx　Fカーゴスカート¥3900・Gハーフパン
ツ¥4900／VENCE渋谷109店　Hブロークンデニム
¥8295／SHAKE SHAKE渋谷109店

12/1 thu.

明日からついにテスト期間!!
気分はかなりブルーだけど、塾には大好きな
ケンジくんが♡　ガンバルぞ〜！

B＋E＋H

ベルト¥3990／セシルマクビー渋谷109店
ネックレス¥5145／Tea for Twoラフォーレ原宿店　バッグ¥7245／one＊way

PROFILE

細身デニムを中心に、ロンTやダウンジャケットなどをMIXした〝ラフカジ〟がお得意のエレナ!!　好きなカラーは今年の流行色、黒！　中学2年生とは思えない抜群のセンス＆スタイルでみんなから一目置かれる存在☆

12/1 thu.

今日は、セブンティーンの撮影でスタジオへ。ちょっぴりオシャレしてきちゃいました♡

2＋6

COOL派 姉ゆかと着まわし

本格的な寒さがついに到来!! トップス＋ボトムだけの夏と違い、アイテム数がふえる冬だって、数少ない手持ち服でなんとかやりくりしたいよね!! そこで、かしこくオシャレを楽しむみんなに姉モゆかと妹モエレナの着まわしストーリーをお届けするよ。

着まわしアイテム

1 カーキトップス¥3990／one＊way 2 ロンT¥4095／SHAKE SHAKE渋谷109店 3 Vニット¥3990／セシルマクビー渋谷109店 4 ファーベスト¥10290／SHAKE SHAKE渋谷109店 5 フードつきジャケット¥9975／セシルマクビー渋谷109店 6 カーゴパンツ¥7980／SHAKE SHAKE渋谷109店 7 デニムスカート¥2900／VENCE渋谷109店 8 迷彩柄スカート¥5985／one＊way

マフラー¥1995・ベルト¥5145／SHAKE SHAKE渋谷109店 バッグ¥7875／Vortica渋谷109店 パンプス¥8900／VENCE渋谷109店

PROFILE

カーキや迷彩柄などの辛口アイテムを〝女らしく着こなす〟のが、ゆかのモットー。高校3年生なので、ファッションのテイストもぐっとオトナ化したトコロ。今年の冬はミニスカ＋ジャケットが新定番になりそうデス!!

12/2 fri.

期末範囲を友達に聞くのもいいけど、エレナはあえて、ケンジくんにお願い♡「よかったら明日ノートかしてくれない？」

★A＋★C＋★F

女のコ気分の日はミニスカを投入☆　ベルト（参考商品）／one＊way　ブーツ￥15540／Tea for Twoラフォーレ原宿店

12/6 tue.

ノートの受け渡しは、近所の公園で。あっ来たー!!　私服もカッコよくってまたまた胸きゅんしちゃいました♡

ブロークンデニムにはきゃしゃパンプスで、お姉っぽく♡　パンプス￥15540／Fin

★C＋★E＋★H

12/9 fri.

やったぁ!!　期末テストも終わって打ち上げに！　女友達とカラオケがお約束デス♪

★A＋★D＋★G

ロンT×ファーベストで旬の辛口スタイルが完成☆　ベルト￥6825／Ji-maxx　ブーツ￥26040／Fin

12/10 sat.

ケンジくんのおかげでテストも無事終了!!　ノートをかりたお礼にデートのおさそい。って、こじつけなんですけど(笑)。

★B＋★F

ベルト￥7245／Tea for Twoラフォーレ原宿店　ネックレス￥1050／エル・チャンス渋谷109店　ブーツ￥30450（エーボンブ）／モード・エ・ジャコモ

12/11 sun.

デート前だから
モテヘアで有名な美容室ZACCへ。
あのコのヘアが
かわいいな〜なんて
見ていたら、
あこがれの
ゆかセンパイ
じゃないですか!!

★A＋★C＋★D＋★H

着まわし2weeks COOL派 ㊛エレ

12/12 mon.

デートって何を着ていけばいいの？ 経験がないもので悩みますぅ～!!

★B＋★C＋★G

ウエスタンブーツ¥27090／Fin

12/13 tue.

ついにケンジくんとふたりだけのデート!! いつもはパンツ派のエレナも今日ばっかりはミニスカで女のコらしく。とりあえず……クレープでも食べとく？

★A＋★E＋★F

ベルト¥6195／Vortica渋谷109店　ネックレス¥1050／エル・チャンス渋谷109店　バッグ¥5145／SHAKE SHAKE渋谷109店　ロングブーツ¥30450（エーボンプ）／モード・エ・ジャコモ

12/14 wed. ★C＋★G

みんなの話題はもうクリスマス!!　だってカウントダウン10日だもんね。ワクワクしすぎて、塾にむかう足どりも浮かれぎみ♡

スタッズつきベルト(参考商品)／one＊way
チェーンバッグ¥3990／Ji-maxx

12/15 thu.

そんな矢先、ケンジくんから「クリスマスは何してるの？」ってTELが!! マジぃ～!? もっちろん、あいてマス♡

このアイテムが使えるっっ!!

チェックシャツ
1枚で着るのはもちろん、腰に巻いたり、はおったり、着まわしバリエは無限大なのです☆

ブロークンデニム
いつものデニムCD（コーディネート）もブロークンデニムなら数倍カッコよく、オシャレに見えちゃう!!

★B＋★D＋★H

ウエスト＆足もとは黒で統一してすっきりと。ベルト¥3675／one＊way　パンプス¥13440（サテンドール）／ビバ・サーカス

3 sat.

GETした
ーベストを
そく着て
ちで
ッションショー。
？　似合ってる!?

＋★4＋★7

ベルト￥6195／Vortica渋谷109店　ロングブーツ￥21840／Fin　黒タンクトップ／スタイリスト私物

着まわし 2weeks COOL派 姉ゆか

12/2 fri.

久々のデートなのにカレシったら、1時間も遅刻!!　もう14時だよ〜!!　いっつもこうなんだから。

★3＋★5＋★8

ベルト￥6195／Vortica渋谷109店　クロスネックレス￥840／リブ渋谷109店　ストーンネックレス￥1260／エル・チャンス渋谷109店　腕時計￥8190／セシルマクビー渋谷109店　バッグ￥5145／one＊way

12/5 mon.

!?　親友ミカの話だと
同窓会で再会した
キくんがゆかに
シがいるかどうか
してたらしーの。
、脈アリってコト？

ー★6

￥5145／SHAKE
渋谷109店　スト
ックレス￥1365／
チャンス渋谷109店
クトップ／スタイ
私物

12/4 sun.

今日は中学時代の同窓会。ジャケットをはおって、ちょっぴりオトナっぽくしてみたよ。「あっ、マサキくん久しぶり♡」

★2＋★5＋★8

クロスネックレス￥840／エル・チャンス渋谷109店　バッグ￥5145／SHAKE SHAKE渋谷109店　ロングブーツ￥20790／Tea for Twoラフォーレ原宿店

12/11 sun.

「この恋どう思います〜?」
なんて、美容室へ来たのに
夢中なのは
カットより恋バナ?
アドバイスを
お願いしますぅ!!

★3+★7

ベルト¥4620/セシルマクビー渋谷109店 クロスネックレス¥1785/エル・チャンス渋谷109店

12/12 mon.

いっしょにいて安心するのはカレシ。ドキドキするのはマサキくん。マサキくんとカレシ、どっちがいいのかな?

★2+★4+★8

肌寒い日はファーベストをプラス。ブーツ¥24150(ラバーソウル)/ビバ・サーカス

12/13 tue.

12月も中旬ってことで大掃除をしていたら、去年のクリスマスに使った小道具とカレシといっしょの写真を発見!! もう1年たつんだぁ……。

★1+★7

ベルト¥2940/セシルマクビー渋谷109店 ロングブーツ¥20790/Tea for Twoラフォーレ原宿店 黒タンクトップ/スタイリスト私物

12/14 wed.

やっぱ大切なのはカレシ!! 最近ごはんもろくに食べず考えてたけど、気持ちが決まったら急におなかがすいてきちゃった〜。

★3+★6

スタッズつきベルト¥5145/one＊way ロザリオネックレス¥1575/エル・チャンス渋谷109店 パンプス¥13440/Fin

12/15 thu.

善は急げと早くもカレシへのクリスマスプレゼントをGET☆ 今年も楽しく過ごせますよ〜に!!

★1+★5+★7

ジャケットでお姉を意識。バッグ¥3900/VENCE渋谷109店 ブーツ¥21840/Fin

このアイテムが使えるっっ!!

デニムスカート
トップスを選ばない万能デニムは、まさに!着まわしNo.1アイテム。買って損なしです。

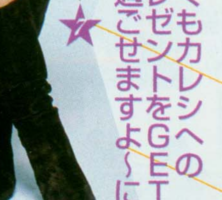

カーキトップス
飾りつきなので1枚で着ても十分オシャレ♡ ジャケットのインナーにも相性抜群だよっ!!

photographs／Daisuke Fujisawa［Narumi］
Nobuhiro Miyoshi［Reina］ text／Miyuki Kokubu（D-Lights）

ST MODEL PRESS Vol.093

えみちぃ＆奈々Ⓒと初対面！ キンチョーで大失敗!?

「えみちぃと奈々Ⓒとの初撮影♪ キンチョーしすぎて、気がついたら、撮影用に借りていた靴を座ってた塀にガンガンぶつけていて、しかられました（泣）」

2003

ST初登場!! ほかの5人の第一印象は？

「景子は、めっちゃカワイくてビックリ！ 愛子は方言が印象的だったな（笑）。香澄は元気で、知華は頼りになる存在。希子はかわいい妹ってカンジ♡」

2003

ST初撮影での記念ショット☆ みんな若すぎっ!?

「左のST初登場ページのときに撮った写真。みんな若い！ しかもヤセてる（笑）。いっしょにSTⓂになった5人ともすぐに仲よくなって毎日楽しかった」

2003

ゆかたの撮影後は愛子とロケ先でだがしをGET！

「ゆかたの撮影はレトロな町並みがおもしろくて思い出に残ってるな♡ 商店街みたいな所にだがし屋さんがいっぱいあって、終わってから買いまくり（笑）」

2004

思い出ギャラリー

めざすのは、シンプルなオトナめスタイル♡

「モデルを始めたころは、ちょいギャルちっくなお姉系をめざしてたんだけど、最近はオトナめなシンプルスタイルがステキだなって思うようになったの。少しずつでも近づけたらいいな」

2005

これからもガンバリマス♡
中根成美Ⓒ ST卒業SPECIAL☆

STモデルとして2年間活やくしてくれた成美Ⓒが、STを卒業するよ。「これからもいろんなコトにチャレンジしていきたい！」と語ってくれた成美Ⓒを、みんな応援してね♡

これからもモデルとしてたくさんチャレンジしたい!!

モデルになるのが夢だったんだよね。

「うん！ だから、合格を知らせる電話を切った瞬間、お母さんと思いっきり叫んで（笑）、すぐにお父さんやおばあちゃん、友達に電話したの。みんなすごく喜んでくれてうれしかった♡ モデルのお仕事は大好きだから、これからも続けていきたいと思ってるよ」

じゃぁ、STでお仕事を始めてから、自分の中で変わった部分ってある？

「生活が変わった！ 遅刻防止と、お肌のために早寝早起きしてる。間食もほとんどしないし、3食バランスよく食べるようになったかな。あと、自分ではわからないけれど、STに出るようになってから〝前より明るくなったね〟っていわれるの。STに出るって勇気がいることだから、自信がついたのかも」

成美Ⓒの理想のモデル像って、どんな感じなのかな？

「〝かわいい〟も〝キレイ〟も〝カッコイイ〟も表現できる人。欲ばりかもしれないけど、ファッションショーやTVにも出てみたい！ みなさん、これからも成美を応援してください♡」

★ST★ポラ帳

元STⓂの関綾乃Ⓒが、セブンティーン編集部に遊びに来てくれたよ♥ 写真を見ていた美優Ⓒと再

玲奈Ⓒの隣には、雑誌や書類の山にはしゃぐお母さんが♥「編集部は想像していたよりキレイでした。次はお父さんも連れてきたい♪」

TALK×TALK×TALK

STⓂみんなの近況はココでチェーック!! 個性で勝負!? の写メは必見☆

浅木一華ちゃん
「撮影でオタクに変身したよ(´･ω･`)萌え♡♡」

小川知華ちゃん
「テンションが高ければ、寒くてもノースリーブで踊ります！ オシャレは命懸けだね☆」

一戸愛子ちゃん
「青森の奥入瀬にいってきました もうすっごくキレイで…… 八甲田山のロープウェイにも乗って、自然を満喫ッ VIVA青森ってカンジです」

工藤晴香ちゃん
「ひとーつ！ 言いたいことがあります……ビートルズは偉大だ――（叫）！ ！ ！死ぬまで、死んでからも愛し続けます♥」

4 B.D.

A

B

東海地域のみんなは要CHECK☆
『ポケットチャレンジV2』のCMに星川玲奈Ⓒが出演中！

静岡・愛知・岐阜・三重のみんなにNEWS☆ 玲奈Ⓒが、ベネッセコーポレーションの教材『ポケットチャレンジV2』のCMに出演しているよ。さっそく現場をレポートっ!!

マジメに問題を解いてるように見えるけど……

CM撮影は、高校入試という設定で行われたよ。問題用紙を真剣に見つめる玲奈Ⓒ。でも、実はコレ、スタッフが読みあげる解答を書きこんでいるところなのだ（笑）。

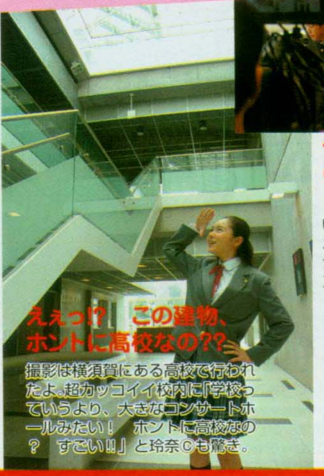

えぇっ!? この建物、ホントに高校なの??

撮影は横須賀にある高校で行われたよ。超カッコイイ校内に「学校っていうより、大きなコンサートホールみたい！ ホントに高校なの？ すごい!!」と玲奈Ⓒも驚き。

すっごく楽しそうでワクワクしてまっす♡

「CMに出演できてホントにうれしい♡ 撮影も楽しいっ！」とずっとニコニコの玲奈Ⓒ。NGもほとんどナシで、まわりのスタッフから「センスがいいね」とホメられていたよ♪

CMオンエア情報

玲奈Ⓒが出演しているのは、携帯用電子学習教材『ポケットチャレンジV２』を使った『合格超特急編』。静岡・愛知・岐阜・三重地方では12月末までオンエア中☆ 他の地域のコはHP(http://pc.benesse.co.jp/)でチェックしてね♡

Go! Go! 恋の英語教室♡

ジャニカの恋するENGLISH

photographs／Yuji Tsunokami stylist／Ikuko Nishimura hair&make-up／Kiyoshi Aiba(roraima) Mariko Adachi model／Yuka Teshima(ST model) composition／Janica Southwick

恋のおたすけ天使ジャニカ
なぜかゆか©の恋を応援している不思議な天使。ゆか©が昔助けたアメリカ産のカメの化身との説が有力。ほかの人には見えないの♡

超イケメン留学生デイヴィッド
'87年8月7日生まれのしし座・B型。NY生まれLA育ちの交換留学生。「最近キャラが変わった⁉」と、読者から問い合わせ殺到♡

夢見がちな恋する女子高生ゆか©
'88年1月24日生まれのみずがめ座・O型。英語が死ぬほどニガテだったが、イケメン・デイヴの登場で、ただ今上達中↑ 恋はミラクル～♡

【LOVE 15】

学校では教えてくれない、恋する女のコのための英語講座。めざせグローバルな大恋愛♡

ゆかとデイヴのLOVE STORY⑮

～たとえあなたが傷ついても……てへ♡～

遠足でのサッカーの途中、(超)なぜか転倒して大ケガしたデイヴ。1週間の入院を終え……。

RROFILE

ジャニカ・サウスウィック

ジャニカってどんな人?

アメリカ出身。17歳でTV『黄金ボキャブラ天国』に出演。『えいごリアン㊎』(NHK教育・金曜午前11：15～11：30）にも出演中。女優、コメディアン、司会、声優、腹話術(⁉)のバイリンガルマルチタレント。現在は人気コスメブランド『MODELco』のプレス担当でもある。これまで8か国の人とつきあった経歴あり。初めて浮気されたのは小学3年。彼氏がスベリ台を登ったときにほかの女のコの名前＋♡が靴の裏に書いてあった……。超ショック。その後中学で恋愛暗黒期をむかえるも、リベンジの自分磨きで現在のモテ期に至る。

Janica Southwick

恋のまほう♥

ラブハンター ジャニカ直伝! USA的恋テク

恋する12月よぉ～♡ 街はクリスマス一色 ウキウキしちゃうジャニカデスっ♡

では、デートの定番、プリに関する質問にお答えです Q.「アメリカにもプリクラってあるんですか?? 教えてください!!」(海んちゅgirl) A.アメリカにもね、プリクラみたいなのはあるよ。でも日本ほど人気じゃないし、技術も日本ほどすぐれてないよ。しかもゲームセンターとかじゃなくて、デパート(英語だとmall)にあるの。もし恋人同士なら、プリよりも証明写真のブースで撮るのがポピュラー。証明写真は日本の一般的なのと違って、4枚違うポーズで撮れるの。1番ポピュラーなポーズはもちろんKissing♡ それは日本といっしょね♡

【ジャニカへのおたより募集】〒100-8603東京中央郵便局私書箱2005号 集英社 SEVENTEEN編集部「ジャニカの恋するENGLISH」係まで。※応募されたおたよりに書かれた個人情報を、本企画遂行以外の目的に利用することはありません。また、採用分以外は断裁・破棄される場合があることをご了承ください。

特別ふろく 撮影／蜷川実花

PINKY SPECIAL ISSUE えみカレンダー2006

PKF

プリティ派 クール派 ファッショニスタ派

PINKY 3大派閥

真冬のスタイル

吉川ひなの PINKYDAYS
鈴木えみ 24/7おしゃれに夢中!
木下ココ プリンセス・ダイアリー

独占インタビューin LA
アシュリー・シンプソン

P-セレブリティ
速水もこみち

Xmas目前☆
おねだりリング♥
買ってネックレス☆

特別保存版
狙い目はこれ!
'06サイフ&手帳カタログ

PINKIESのベタボレ♥コスメ発表!
ビューティーアワード2005

好評発売中!
定価600円(税込) http://pinky.shueisha.co.jp/

PINKY

SUPER GIRL'S MAGAZINE

［月刊］毎月23日は PINKY DAY
［ピンキー］

ぜんぶ見せます!
PINKYモデルズ・美のヒミツ

モテロリスト『必殺KO劇場』
クリスマス ダメ男が街にやってくる!!
判明! メンズがホントに好きな髪形はコレッ!
アンチエイジングケアは20歳でスタートせよ!
スペシャルな日でもOK ヒールでいい女♥
デカデニvsチビデニ 超すっきり!スラ～リ講座!!
109のイチオシアイテムで仲間リサ大変身～♥

年末年始の「恋」をつかむ!
6WEEKS毎日LOVE占い

リッチブランド注目スクープ!!
グッチ GGトートに新色登場
プラダ 新作バッグ指名買い
セリーヌ ミス・セリーヌにピンクが!
ミュウ ミュウ リボン&ジュエルに大注目
ブルガリ 最新小物が勢ぞろい

恋のチャンスを逃しちゃダメ!

年♥末♥年♥始 イベント対応 モテ服LESSON

P(プリティ)ココ&K(クール)いずみの恋はどうなる??
愛の着まわし劇場
注目の新シリーズ「螺旋(らせん)」スタート

流行4大スタイルを作る
冬のメガヒットアイテム完全カタログ

新・美髪伝説始まる。

生まれ変わった New エレンス2001

エレンス2001スキャルプシリーズが
「髪がキレイなロングになるシャンプー!?」として
驚きのデビューをしたのは1992年。
以来、ロングセラーを続けてきたこのシリーズが
新しく生まれ変わりました!
天然植物成分を15種類から24種類に大幅増量し、
美髪効果をアップさせるだけでなく、
ラベンダー・カモマイルなど香り成分もプラス。
心身を落ち着かせ、髪の成長を助けながら
あなたの髪を思い通りのロングヘアに導きます。

― エレンス3つの美髪作用 ―

パッケージ・ボトルも新しくなりました!

1.Shampoo

植物成分とオイルが2層に分かれたシャンプーはよく振って。指の腹を使って地肌をやさしくマッサージするように洗って汚れや皮脂を落とします。

エレンス2001
ツインスキャルプ
シャンプー
320mL 各¥1,260(税込)

2.Pack

地肌にまで使えるヘアパックは髪全体によくなじませたら、地肌を軽くマッサージした後しばらくおいて髪にたっぷり栄養補給を。

エレンス2001
ツインスキャルプ
ヘアパック
240g 各¥1,890(税込)

3.Essence

おふろ上がり、頭皮に直接エッセンスをプッシュ!地肌にすりこむようにやさしくマッサージします。血行をよくし、髪の成長を助けます。

薬用エレンス2001
スキャルプエッセンス
30mL 各¥1,575(税込)

4.Water

ドライヤー前に、トリートメントウォーターをさっとひと吹き。つやとうるおいを与えます。寝癖直しに使用する時は髪全体がしっとりする程度に。

エレンス2001
スキャルプ
トリートメントウォーター
210mL 各¥1,260(税込)

EXシリーズには、かたい髪用・やわらかい髪用・くせ毛用の3タイプがございます。

●お問い合わせ 株式会社マーナーコスメチックス お客様相談室 0120-55-3760 受付時間 9:00～21:00〈年中無休〉 ホームページアドレス http://www.marna.co.jp

MYOJOで6年間連載の、
あのエッセイが、ついに単行本化！
12月5日(月)発売
定価1,470円(税込)　集英社
受けとめろ。
剛が笑って、泣いて、
綴ったまごころ
堂本剛
ぼくの靴音
Tsuyoshi Domoto boku-no-kutsu-oto
堂本剛
ぼくの靴音
Tsuyoshi Domoto boku-no-kutsu-oto

2006年3月4日（土）より 全国超拡大公開

WALT DISNEY PICTURES and WALDEN MEDIA PROUDLY PRESENT

ナルニア国物語 第1章 ライオンと魔女

声優オーディション

主役を演じてDisney映画の歴史に名を残そう！

なんと、Disney映画「ナルニア国物語〜第1章 ライオンと魔女」の
日本語吹き替え版の声優になれる大・大・大チャンス！
ケータイから気軽に応募できるから、声に自信があるコはドンドン応募しちゃお！
男のコ役もあるから、カレにも教えてあげてね☆

募集キャスト 主役4人兄弟姉妹 各1名、計4名

※記載の年齢は、各キャラクターの年齢の目安です。応募資格を制限するものではありません。

長男 **ピーター**
★キャラクターの年齢：15才〜21才くらい
責任感が強く、弟や妹に対して、常にリーダーシップを発揮している、"たよれるお兄ちゃんタイプ"。指導者としての資質に恵まれている彼は、後にナルニア国の運命を担うことに！

長女 **スーザン**
★キャラクターの年齢：13才〜17才くらい
とってもかしこくて、思いやりに満ちた"やさしいお姉ちゃんタイプ"。たくさんの危険が待ち受けるナルニア国の冒険でも、彼女の思慮深さが、何度もみんなのピンチを救うことに！

次男 **エドマンド**
★キャラクターの年齢：8才〜13才くらい
すぐれた知性を持っているけど、自尊心が強い、ちょっぴりわがままな"きかん坊タイプ"。ピーターへの反抗心から、自分でも気づかないうちに、邪悪な力に加担していくことに！

次女 **ルーシー**
★キャラクターの年齢：6才〜11才くらい
人を疑うことを知らない、ピュアな心を持った、みんなから愛される"かわいい妹タイプ"。誰の中にも善なる心を見出す無垢な魂の持ち主で、ナルニア国の冒険の最初の扉を開いた！

応募期間

	募　集	一次審査通過者への連絡	最終審査
●ピーター&スーザン	12月7日（水）〜13日（火）	12月16日（金）まで	12月18日（日）
●エドマンド&ルーシー	12月14日（水）〜19日（月）	12月22日（木）まで	12月25日（日）

※最終審査は、都内録音スタジオにて、面接およびテスト収録をします。

応募方法 ケータイからカンタンに応募できちゃうよ♡

ディズニー・モバイル内の専用ページへアクセス！

http://narnia-jp.com/v/

QRコードならピッとカンタン!! 今すぐチェック☆

1. オーディション用の台詞を確認
2. 必要事項を記入して登録
3. ガイダンスに従い台詞を吹き込む
4. 吹き込み終わったら応募完了

応募資格

○日本国内在住の方　○ディズニー・モバイル会員の方
○採用された際、12月下旬から1月中旬の吹替録音に参加可能な方
（録音は休日または平日の学業等に差し支えない時間帯を予定しております）

※会員でない方は、応募の際にディズニー・モバイルへの有料会員登録（税込105円〜／月）が必要になります。　※未成年の方は保護者のご承諾の下、ご応募ください。　※小さなお子様は保護者の方の携帯電話からでも応募できます。　※ウォルト・ディズニー・ジャパン（株）社員及びご家族の方は応募できません。

選考方法

吹き込んでくれた声をもとに一次審査！
一次審査を通過した場合は、
メールか電話で直接連絡がくるよ!!

※その後、最終審査となります。　※採用者は、ウォルト・ディズニー・ジャパン（株）およびディズニー・キャラクター・ボイス・インターナショナル米国本社にて厳正な審査の上、決定いたします。

最終審査に合格したコには、副賞もあるよ！
★ディズニーお楽しみセット（映画オリジナルグッズや新作DVDなど）
★ディズニー・チャンネルの番組にゲスト出演

《応募に際してのご注意》
※応募はお一人様一回に限り有効です。　※プロ・アマ、自薦・他薦は問いません。　※携帯電話からの応募に限ります。　※パケット料、通話料はお客様のご負担となりますので予めご了承ください。　※選考に関するご質問には一切お答えできませんので予めご了承ください。　※最終審査、収録本番とも都内録音スタジオにて予定しております。　※最終審査にかかる交通費（宿泊費含む）等は、ウォルト・ディズニー・ジャパン（株）にて負担いたします。

《採用決定後のご注意》
※最終採用者には直接お電話にてご連絡いたします。　※都内録音スタジオまでの交通費（宿泊費含む）等はウォルト・ディズニー・ジャパン（株）にて負担いたします。　※採用者様への賞金は一切発生いたしません。　※本件への採用を、広告・宣伝などに利用することは一切禁止いたします。　※録音した音声の著作権等、全ての権利はディズニーに帰属します。　※最終採用者の方は、賞金・賞品、広告宣伝への利用、著作権等に関し、同意書へのご署名が必要となります。

本オーディションのお問い合わせ先 ディズニー・インターネット・グループ・カスタマーセンター
電話番号:03-5977-7140　営業時間:月-金10:00-20:00（土・日・祝日を除く）

THE CHRONICLES OF NARNIA, NARNIA, and all book titles, characters and locales original thereto are trademarks of C.S. Lewis Pte Ltd. and are used with permission. © Disney/Walden.

STORY

第二次世界大戦下のイギリス
ペベンシー家の４人の子どもた
は空襲を逃れるため、田舎に預
られた。古めかしく広大な屋敷
子どもたちの最高の探検場所。
る日、末っ子のルーシーは、空
部屋にある大きな洋服だんすを
つけ、見えない力に導かれるよ
に中に入ると、なぜか、雪に覆
れた真夜中の森に立っていた！
そこはナルニアという、言葉
話す不思議な生き物たちが暮ら
魔法の国。昔は、素晴らしい国
ったのに、今では、なんと100
もの間、春が来ない冬の世界…
それは、逆らう者を石像に変え
しまう冷酷な"白い魔女"が支
しているからだった。ナルニア
の住人は、恐怖と寒さに震えなが
語り継がれてきた予言に希望を
していた。
予言は『２人のアダムの息子
２人のイブの娘が、４つの王座
満たすとき、"白い魔女"の支配
終わる』というもの。こうして
つの間にか、ナルニア国の運命
４人の子どもたちの手にゆだね
れることに……。

【個人情報のお取り扱いについて】今回お預かりした個人情報は、審査通過者へのご連絡、又は最終採用者への写真撮影等を含む当該キャンペーン関連業務のみに使用させていただきますのでご了承ください。

SONY
ソニー独自のラバー素材で、新感覚のやさしい装着感
"ウォークマン　Aシリーズ"カラーコーディネートモデル
◎写真は演出上のイメージです　◎写真の"ウォークマン"(NW-A1000)は別売です　◎自動車を運転中、自転車にのっているときなどヘッドホンは絶対にご使用にならないでください。また音量を上げすぎて、周囲の方の
ならないようご注意ください　◎商品を安全に使うため、使用前に必ず「取扱説明書」をよくお読みください　◎"like.no.other(新しい何かがある。)"はソニー株式会社の商標です　◎"ウォークマン"は、ソニー株式会社の登録商

Happy Merry Christmas♪

クリスマスBOOK

もうすぐワクワクドキドキなクリスマス♡　男ともだちや女ともだちに、そしてカレにあげたいプレゼント&スイーツから、ST㊮たちの欲しいモノまで、クリスマスが超ハッピーになるバイブルをお届け！

Part 1
平岡祐太くんと奈々Ⓒの
クリスマスTalking
&あげる人別
プレゼントカタログ

Part 2
ST㊮たちのコレ欲しーっ♡

Part 3
メリクリスイーツを手づくり♥

Part 4
Xmasメールを送ろう★

photographs／Jo[Yuta Hiraoka&Nana Eikura] Daisuke Fujisawa stylist／Hiroyo Aoki
hair&make-up／Takayuki Nakamura(roraima) models／Nana Eikura,Arisa Sato,Elena Mizusawa,
Miku Sano,Reina Hoshikawa(ST models) text／Yukino Hirosawa

(奈々)ワンピース￥4935／REVIVE渋谷109店　マフラー￥1995／エル・チャンス渋谷109店　(祐太)ヘンリーネックTシャツ￥4095／ガラクタ貿易渋谷店
ネックレス￥18900／パトリック コックス伊勢丹新宿店　ブレスレット￥21000／cK カルバン・クライン ジュエリー伊勢丹新宿店

Part 1 俳優

平岡祐太くんと榮倉奈々Ⓒの クリスマス *Talking* STⓂ

ただいま放映中のドラマ『危険なアネキ』(フジテレビ系・月曜夜9時～)で共演中の平岡くんと奈々ちゃんが、なんとドラマの世界を飛び出し、セブンティーンにやってきたヨ★ 第4話で平岡くん演じる優秀な研修医・中村拓未にフラれてしまった田村愛役の奈々ちゃん、今後のふたりの関係はどうなっていくんだろう……最終回まで残りあと少し。なぞめく展開にそわそわしながらも、スペシャルなクリスマス♡プライベート対談をしちゃいました！

ST読者にも大人気の平岡祐太くんと、女優としても活躍中の榮倉奈々ちゃんが、クリスマスのあんなコト、こんなコトを楽しくトーキング★

ST「平岡くんと奈々ちゃんの、思い出に残っているクリスマスはどんなこと?」

奈々ちゃん（**以下奈**）「う～んとね、お母さんといっしょにケーキを作ったことかな。小学校のころはお母さんがスポンジケーキの土台を焼いてくれて、私が生クリームを泡立てたり、フルーツをトッピングしたり。大きくなって、お菓子作りになれてくると、自分でチャレンジしてたよ♪」

平岡くん（**以下平**）「オレはものゴコロついたころに、1回フラれた思い出がある（笑）。あとは男ともだちと、クリスマスなのに、和風な焼き鳥屋さんでしっぽり焼き鳥を食べたりとか」

うで……ではテンションを高めて、〝理想のクリスマスデート〟をモーソーしてください!!」

平「オレ、あります!! ①ドレスアップして、夜景がキレイなクリスマスクルージング。②『東京ディズニーシー』で遊んで、『ホテルミラコスタ』に泊まる。あ、あま～い(←自分でツッコミ)」

奈「私、ジェットコースターがニガテだから、乗り物はたくさん乗れないけど、テーマパークはすごく楽しそう♡ クリスマスっていうシチュエーションが思いっきり楽しめそうだしね。でもね、おウチでパーティーするのもあこがれなんだ♪」

平「それもイイね。部屋にはでっかいツリーを置いて、ふたりで飾りつけして……できれば、ヘタでもいいから、全身全霊をこめてクリスマスケーキを作ってほしいですね」

奈「ふんふん、なるほど～。女のコは、好きな人になら、作ってあげちゃうと思うよ。私の場合は、〝ヘタでもいいよ〟っていわれてても、やるなら本気! ウマくできるまでチャレンジしちゃう気がする……。それもオリジナルの創作ケーキ!」

ST「そのとき相手にプレゼントしたいモノは?」

奈「相手が欲しがってるモノといっしょにカードはあげたいな♡ 私、手紙書くの大好きだから!!」

平「好きなコからは、お金じゃ買えないモノが欲しいから、手書きのカードは、うれしいよね。オレも書きます。〝これからもよろしく〟って(笑)。あと、女のコには、いつもキレイでいてほしいから、アクセサリーもあげたいですね。気になっているブランドのものを前もってリサーチしておいて、ポケットからさりげな～く出して、いきなり〝はいよっ〟みたいな。」

平岡くんと奈々ちゃんのクリスマス(モーソー)トークはまだまだ続くのでした……。

Profile **YUTA HIRAOKA**

ひらおかゆうた●'84年9月1日生まれ。山口県出身。身長178㎝、O型。12月23日に新宿コマ劇場でのイベントに出演予定。オフィシャルサイトは http://www.amuse.co.jp/hiraoka/

りブルーのワンピース
0／REVIVE渋谷109
ネックレス￥14700／
リック コックス伊勢
宿店 中に着たチュー
ップ／スタイリスト私
ックレス＆ピアス／
物 (祐太)Tシャツ
／ガラクタ貿易渋谷
ダウンベスト￥14490
サキスポーツスペイ
ネックレス￥189
パトリック コックス
新宿店

王冠の中には色違いのストーンが。(右・女のコ用)￥14700・(左・男のコ用)￥18900／パトリック コックス伊勢丹新宿店

きらびやかなゴールド時計で目立っちゃお♪SEIKO GOLD×BLACK(大)￥17850・(小)￥17640／ガラクタ貿易渋谷店

DOLCE&GABBANAのシルバーリングネックレス￥33075・クロスの型抜きネックレス￥25725／トコ パシフィック

ダミエ柄でちょっぴり大人っぽくキメて
女のコ用の2つ折り財布￥42000・カレ
げたい長財布￥49000／アクセスギャラリ

カレとおそろい♥ペアこもの

楽しいクリスマスデートのあとは、大好きなカ
のプレゼント交換★　おそろいのペアこものな
いつだってキモチはカレとつながってる気がす

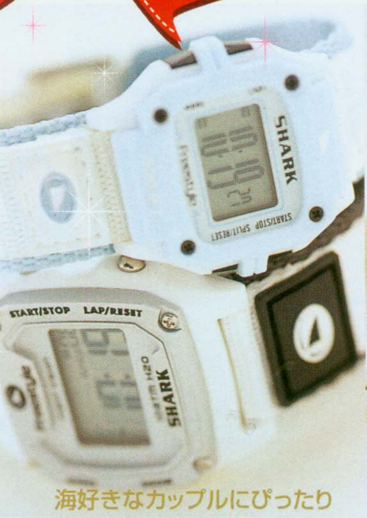

プロサーファーたちにはおなじみ。SHARKのダイバーズ時計(水色×白)￥6510・(黒×白)￥7560／ムラサキスポーツスペイン坂店

シルバーのハワイアンジュエリー。女のコ用のリングは♡のチャームつき。(上)￥12600・(下)￥17850／ムラサキスポーツスペイン坂店

ベルトやバッグにも引っかけられるヨ。UGGムートンケータイホルダー(ピンク・パープル)各￥8450／トコ パシフィック

シルバーのクロコダイル型押しブレスレ
(手前)￥21000・(奥)￥19950／cK カル
・クライン ジュエリー伊勢丹新宿店

存在感がありながら、シンプルなデザイン。有名ブランド『エルメス』のバングル。(上)￥26250・(下)￥19800／アクセスギャラリー

レザー部分には『ルイ・ヴィトン』のロゴが刻まれてるよ。ロゴカーフキーホルダー各￥31500／トコ パシフィック

自分とカレの血液型が刻まれたプレートを組み合わせよっ。プレート各￥1890・チェーン￥1800／ラブラドール

てっぺんからおしゃれに♡　『ルイ・ヴ
ン』のニット帽。シックなネイビーとダ
レッド。各￥34650／トコ パシフィック

目立ちたがりやのカレにイチオシ!?

ビビッドなブルー×オレンジのハイカットスニーカー。珍しい色のコンビに視線集中★　¥15750(アディダス)／Shoe BAR

ベーシックなデザインが◎

ネイビーにグリーンのライン、ワッペンがポイント。制服にも私服にも合う万能デザイン。¥3045／ムラサキスポーツスペイン坂店

カジュアル派のカレに贈りたい♡

キャップなら何コ持っててもいーよね♪　色はオーソドックスなブラウン×ベージュだよ。¥3780／ムラサキスポーツスペイン坂店

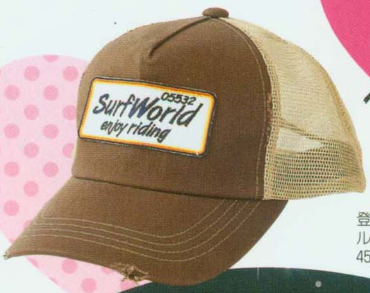

あったかマフラーで寒さからガード♡

登下校に大活躍マチガイなしっ!!　ラムウール100%のリッチなボーダーマフラー。¥5145／ガラクタ貿易渋谷店

ふたりの思いがもっと深まる カレシ♥プレゼント

大好きなカレには、もっとステキになってほしいから、日ごろの感謝をこめて、ちょっとふんぱつしておしゃれなプレゼントを♡　男のコ好みのアイテムを、STがピックアップしたよ♪

ピンクのワンピース・ファーマフラー（ともに価格未定）／TRA LA LA de LIZ LISA

ドでイカしたイスト★

ンつきの財布だ落とす心配なし！&ロック好きなぴったり。¥81ムラサキスポーツン坂店

メッセンジャーバッグ

あざやかなイエローがまぶしーっ★　収納力もバッチリだから、荷物多めなカレでも安心②♪（31×41×16）¥12910／TEX

さりげないロゴが男ゴコロをくすぐる

男のコのあこがれ『ラブラドール』ロゴと犬のマーク入り。色はネイビーだよ。¥5775／ラブラドール

機能もバッチリおしゃれ時計

時計としてはもち、計算機機能もストップウオッチ機能もついてるスグレモノ。CASIOの腕時計¥5040／ガラクタ貿易渋谷店

迫力ある存在感にメロメロ

流行色・ターコイズブルーのバックルがインパクト大★　ジーンズに合わせてもらいたいね。¥6090／ガラクタ貿易渋谷店

※文中の（　）内の数字はサイズ（縦×横×マチ）を表します。単位はcmで、数値は編集部で調べたものです。

いつもサンキュ♪の気持ちをこめて

男ともだち★プレゼント

カレシじゃないけど大好き♡　つきあってないけど、いつも相談にのってくれて、元気づけてくれる大事な男ともだちへ、今年はプレゼントをあげちゃおう！　もしかしたら恋に発展する可能性も!?

茶色のキャップ¥2625／リブ渋谷109店　ネックレス＆ピアス／本人私物　その他／スタイリスト私物

スマイルマークにいやされちゃう

布地がベースのベルトは、ジーンズはもち、どんなボトムにも合うヨ。「いつもスマイル」の思いをこめて♡　¥1470／ガラクタ貿易渋谷店

カラフル色で気分もハッピー

ふわふわな手ざわりのニット帽。レゲエ好きorセンスのいいともだちに贈りたい!!　¥2100／ムラサキスポーツスペイン坂店

ファストフード好きさんにグー

おいしそうなハンバーガー♡　いえいえ、じつはCDケースなの。お肉のあたりにCD12枚入ります。¥1155／ソニープラザ 原宿店

ともだち好みの香りをリサーチ

男のコの間でも定番のキャンドルも◎。前もって、好きな香りを聞いておこ♪　(白)¥1575・それ以外各¥378／ガラクタ貿易渋谷店

何足あっても超べんり★

スポーツマンにぴったりなソックス。ワンちゃんがかわい〜。(白)¥1365・(ネイビー)¥1575／ラブラドール

遅刻常習者にはコレしかない!!

こちらの目覚まし時計、なんとニワトリの声で起こしてくれるのデス。お寝ぼうさんのためにぜひぜひ。¥1995／ソニープラザ 原宿店

流行にビンカンな男のコへ

この秋冬のトレンドカラー"パープル"のこもので、男ともだちのおしゃれ心をくすぐっちゃおう　サングラス¥630／TEX

毎日の勉強が楽しくなるセット

文房具なら、どんなタイプでもよろこんで使ってくれそう♡　ノート¥714・メジャー¥504・ボールペン（男の子）¥504・(宇宙飛行士)¥714／ガラクタ貿易渋谷店

お部屋でホッとしてほしい☆

お香(¥262)のにおいで、リラックスしてもらいたい♡　もちろん、お香立て(¥252)とセットで。／ガラクタ貿易渋谷店

フワモコな手ざわりがナイス

見てるだけでいやされるぅ♡　ゾウさんのペンケースだよ。内ポケットつきで収納力◎。(8×26×5)¥1029／ソニープラザ 原宿店

パーティーシーンに大活躍★

バラのコサージュつきループピアスだよ。ふたりで1コずつつけてもかわいいよね♡
¥1890　エル・チャンス渋谷109店

これからもずっとなかよし
女ともだち♥プレゼント

いつもいっしょ、そしてこれからもず〜っとラブラブ♡　大好きな女ともだちにもプレゼントしたいよね。おてごろ価格で、かわいいモノ見つけちゃいました。おそろいにしてもかわい〜よね！

文房具も
レスアップ♪

ておきのときに使〜い!!　ラブリーレエシューズのメとペンのセット。60／ソニープラザ店

キラ②フリ②つき
ミニタオル

ミニタオルもちょっぴりゴージャスに♡　キラ②なラメと、フリ②のレースつき。ドット柄だよ。¥525／Pinky Girls

カナヘイマグも
もち、おそろ♪

大人気のカナヘイグッズ★　パソコン&ケータイからhttp://st.shueisha.co.jpで買えるよ！　マグカップ各¥900 ©カナヘイ／集英社

ふたりで足もとからおしゃれに

底の部分は厚手になってるから、部活にもぴったり★ 人気ブランド『アーノルドパーマー』のソックス。各¥1260／ソニープラザ 原宿店

ゴージャス
ォトアルバム

グラム加工がキラててステキ★　ふの大切な写真をスップしてね。12枚よ。¥1764／ルビーズ渋谷109店

セレブ度120%♡ペンケース

ちょっとドレスちっく♡　黒いリボンがアクセント。キルティングのペンケースだよ。(6×19×6)¥2310／Pinky Girls

ダウンベスト¥3990・白のロンT¥2940／REVIVE渋谷109店　ネックレス¥1260／エル・チャンス渋谷109店　パンツ¥10290・ブーツ¥27300／Pinky Girls

女のコは朝から
忙しいのデス

カナヘイ目覚まし時計で早起きの習慣を♪　左のマグカップと同じく、STサイトで購入できるよ！
¥2900 ©カナヘイ／集英社

絶対よろこばれる
人気ブランド

おしゃれなデザインがナイス！ ST読者にも大人気の『one＊way』の財布。ロゴがカッコいい★
¥3045／one＊way

冷たい風から
守ってあげよ♪

まっ赤な色がかわいい〜♡　ミトンの手袋は、長めのデザイン→手首まですっぽりおおうから超あったか。¥2940／ソニープラザ

おそろの定番★
ストラップ

ありそ〜でない、おしゃれクマのストラップ。ファーとキラキラストーンがポイントだよ。¥1575／ルビーローズ渋谷109店

ラッピング★1

お菓子を包むなら…

クッキーやチョコなど、小さめのお菓子を包むときは小さな袋を用意しよ♪　油を吸収するパラフィン紙や透明のフィルム袋などで包んでから、紙の袋にイン。持ち手の部分にリボンなどを引っかけて、くるむとおしゃれになるよ。持ち手のない袋の場合は、色つきのひもなどで、口をきゅっと結ぶとかわいいで〜す♡

©Disney Based on the "Winnie the Pooh" works by A.A.Milne and E.H.Shepard

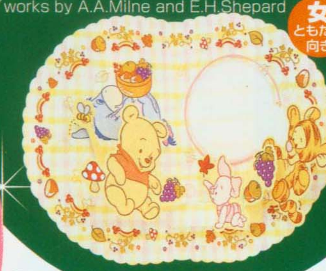

女ともだち向き

ほのぼのプーさんにいやされる

ピグレットやティガーも登場♪　ちょいファンシーなベビー・プーのポップアップカード。¥368／ディズニーストア渋谷公園通り店

胸きゅんなラブリーデザイン♡

ミニーとデイジーのポップアップカード。ピンクワールドでかわいさバツグン。¥368／ディズニーストア渋谷公園通り店

女ともだち向き

©Disney

サンタの目にちゅーもく!

サンタの目がくるくる回る→ぱっちりおだったり、ウインクしたりするよ。¥3
picnic on picnic渋谷店

男ともだち向き

ロマンチストな人にぴった

ポップアップタイプのカードを開くと、ずが立体的に浮かびあがってくるよ。¥5
picnic on picnic渋谷店

カレ向き

オブジェみたいなゴーカさ★

立てると、雪だるまと雪の結晶のオブジェができあがり。なんてロマンチック!!（カードつきで）各¥630／ソニープラザ

ラッピング★2

アクセを包むなら…

とっておきのアクセの場合、開けるまで中身が見えないほうがベター★　小さな箱を用意したら、お気に入りのラッピングペーパーで包み、全体にリボンを巻いて（針金入りのリボンだと、キレイな形のリボンができるよ）。クリスマスならではの、ファーがついたおまけなどを、アクセントとしてつけちゃうのもステキ★

カレ向き

キュートなお菓子家をはい、どうぞ

お菓子の家が登場するポプアップカード。手作り菓子もいっしょにあげたね♡　¥504／picnic on picnic渋谷店

これでカンペキ★ クリスマスカード&ラッピングテク

プレゼントが準備できたら、最後の仕上げ→ラッピングとカードをかわいくキメれば、カレも男ともだちも女ともだちも、みんな大よろこび！　最高のクリスマスになるよ。

女ともだち向き

クリスマス後も楽しめる♪

オーナメントつきのカークリスマス中は、ツリー飾って。終わったら、バグとかにもつけられる。¥504／サンリオ

カレ向き

カレの部屋にもツリーを飾って

ポップアップカードを広げると、じゃじゃーん★　かわいいツリーが登場！　白い紙にはメッセージを書いてね。¥378／サンリオ

女ともだち向き

メロディーが流れるゴーカなカード

おしゃれしたキティちゃんがかわい〜♡　クリスマスソングのメロディーが3曲も入ったカード。壁にも飾れるよ。¥1155／サンリオ

ラッピング★3

雑貨を包むなら…

雑貨の場合は、透明のプラスチックケースに入れて、中身が見えるラッピングを♪　このとき、パッキン（わしゃわしゃした紙）をしいて、大事なプレゼントが壊れないよう注意してね。仕上げはリボン→同じ種類のリボンを2つかさねて使うと、1本で結ぶよりも上手に見えるよ。

男ともだち向き

ふわふわエルモがチャーミング♪

『セサミストリート』で人気のエルモがクリスマスカードに。カードなのに、ふわふわなさわり心地がユニーク。¥378／サンリオ

TM and © 2005 Sesame Workshop・SSPJ／TV TOKYO. All Rights Reserved.

ラッピングを教えてくれたのは
『包むファクトリー本店』
ラッピンググッズの販売のほか、有料でラッピングサービスもあるよ♪
●東京都渋谷区宇田川町37-15包むビル1F ☎03･5478･1330
営10:00〜19:00（ラッピングの受付は〜18:30まで）休日曜

カレ向き

おしゃれにうるさいカレも感動♡

びょうぶチックなカードは、クリスマスが終わったあともオブジェとして飾れるヨ。¥399／picnic on picnic渋谷店

ラッピング★4

女ともだち向き

見てるだけで楽しい人気キャラが集結☆

カードを開くと、ミッキーたちがひょっこり顔を出すよ。人気のスティッチもいま〜す。¥368／ディズニーストア渋谷公園通り店

©Disney

洋服を包むなら…

洋服やマフラー、帽子など、ファッション系のアイテムをあげる人も多いよね。その場合は、プレゼントのサイズに合わせた柔らかい素材の袋（写真はフェルト地）を用意しよう。針金入りのリボンで口の部分をきゅっと結んだら、アクセントにクリスマスらしい飾りをつけると、おしゃれ度ぐっとUP★

●この特集に掲載された商品の問い合わせ先は128ページにあります。

Part 2

クリスマス
St㋲たちのコレ欲しーっ♥

いつもかわいいST㋲たちは、どんなプレゼントを欲しがってる？？？　ということで、「カレや男ともだち、女ともだちからのクリスマスプレゼントはどんなモノがいい？」かをねほりはほり聞いちゃいました!!

佐藤ありさ©

ミニーマウスぬいぐるみ(L)¥10290／ディズニーストア渋谷公園通り店　中に着たキャミソール¥1995・パープルキャミソール¥5145／Pinky Girls

©Disney

カレからのプレゼントもやっぱりディズニー♡

ディズニー大好き♡　とくにミニーちゃんがだ～い好き♡　ふだん使ってる時計もクッションもふでばこもファイルも、ぜんぶミニーちゃんです♡　だからカレにはおっきなミニーちゃんのぬいぐるみをもらいたいな。それも『東京ディズニーシー』へデートに行った帰りに!!　でね、お返しにはミッキーマウスのぬいぐるみをプレゼントしたいですっ!!」

水沢エレナ©

パーカ¥3990／REVIVE渋谷109店

男のコからは〝お笑いDVD〟がいいなぁ

「最近、『はねるのトびら』に出てるロバートとか、動きがおもしろいアンガールズとか気になる～。けど、寝るのがいつも夜の9時か10時だから、お笑いのTV、ほとんど見てなくて(笑)。だからDVDでいっぱい学びたいです!!　あと、男のコからプレゼントされるんだったら、外国人アーティストのコンピレーションCDとかもいいなぁ(遠い目)」

星川玲奈©

デートのしめくくりはいっぱいの花束で♡

「好きな人とクリスマスにデートできたら……行ってみたいところはた～くさんあるけれど、お台場でロマンチックな夜景を見たいな♡　レストランで食事して、デザート食べて、そのあとにかかえきれないくらいいっぱいのまっ赤なお花をプレゼントされたいです。できれば〝メリークリスマス〟って書いたカードももらえると、もっとうれしいデス♡」

佐野光来©

カレお手製のケーキでお祝いしたいデス

「調理実習でジャマあつかいされるほど、お料理できないんです。だから、もしカレがいたら、ヘタでもいいからクリスマスケーキを作ってほしいです。で、お返しには私にもなんとかできそうな、もやしと大根のおみそ汁(←私の好物)で感謝の気持ちをアピール。どちらかの家でわいわい楽しくパーティーしたいな。うん、絶対〝モノより思い出♪〟(笑)」

ベージュのトップス¥6195／Pinky Girls
ネックレス¥1575／エル・チャンス渋谷109店

川知華©

カレから

ペアアクセ

「いっしょにいられればそれだけでうれしい。だけどそれじゃ答えにならないか(笑)。やっぱりおそろいのアクセサリーには、あこがれるよね」アンティーク風オープンハートのネックレス各¥2415／Pinky Girls

芳賀優里亜©

男ともだちから

マフラーと手ぶくろ

「ホントはなんでもうれしいんだけど、あえていうなら毎日使えるマフラーと手ぶくろ。あと、できればクリスマスカードもそえてもらえると、もっと◎」オフホワイトのマフラー¥4410・ニット帽¥3360／ソニープラザ

大石参月©

女ともだちから

ミラー

「毎日持ち歩けて、メイクするときべんりで、いっぱい使えて、長もちするモノがいいから。かわいいミラーだと、気持ちもウキウキするでしょ♪」キルティング加工のミラー¥2415／Pinky Girls

安座間美優©

女ともだちから

手作りお菓子

「甘いモノ大好き♡　ともだちの作ったお子ってなかなか食べるチャンスがないからせっかくだからクリスマスは手作りのお菓をプレゼントされたいな♪　ぜいたくいっちゃうと、ケーキがうれしいな～(笑)」

男ともだちから

倉奈々©

クリスマスカード

「モノをプレゼントされるのもいいけど、やっぱり気持ちがイチバン★　かわいいカードに"ありがとう"とか書いてあるとうれしい。もちろん私も書いてあげるよ」カード¥504／picnic on picnic渋谷店

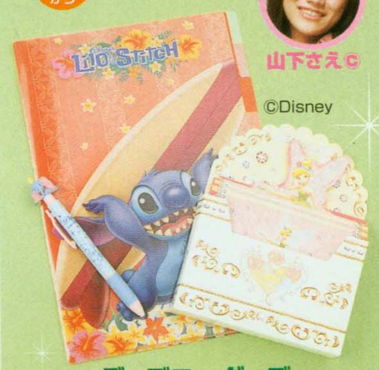

女ともだちから

山下さえ©

©Disney

ディズニーグッズ

「ディズニーグッズなら、なんでもうれしいです♡」スティッチの仕切りつきファイル¥368・ティンカー・ベルのレターセット¥630・ダンボのシャープ＆ボールペン¥630／ディズニーストア渋谷公園通り店

©Disney

荒木七菜香©

女ともだちから

ディズニーグッズ

「ぬいぐるみのストラップとかやったらうれし～なぁ～。それがディズニーのやったらめっちゃ最高♡　ずっとつけちゃうな」ミニーちゃんのストラップ¥1050・マリーのストラップ¥924／ディズニーストア渋谷公園通り店

髙下 彩©

男ともだちから

『イーストボーイ』のマフラー

「もらったことないからわからないけど(笑『イーストボーイ』のマフラーみたいに、わいくって毎日使えるような実用的なモとうれしいかなぁ」チェックのマフラー¥45／イーストボーイ

一戸愛子©

カレから

ストラップ

「目につくところに置いて、好きな人をすぐ思い出せるように、身近なモノ＝ストラップがいいな。あ、あとリングとかももらえるとうれしいです♡」犬のストラップ各¥475／ラブラドール

工藤晴香©

女ともだちから

ヘッドホン

「①電車の中で音楽を聴くことが多い②おしゃれアイテムとして役立ちそう③これからの季節、耳あてとしても活躍しそう(笑)、ということでヘッドホンをプッシュ!!」ヘッドフォン ボーダー PK/RD¥3129／ドリームス

赤谷奈緒子©

女ともだちから

ネイルグッズ

「女ともだちからだったら、何をもらってもうれしいと思うんだけど……私が今いちばんハマってるのがネイルだから、やっぱりネイルグッズがいっちばんうれし～かな♡」ネイルチップ¥2100／エル・チャンス渋谷109店

男ともだちから

水原希子©

ヘアゴム

「ヘアゴムなら、気軽な気持ちでプレゼしてくれそうかな!?　できれば学校でもつちゃいたいくらい、かわいいやつがいいな～」ハートのヘアゴム¥735・お花モチーのヘアゴム¥1365／リブ渋谷109店

●この特集に掲載された商品の問い合わせ先は128ページにあります。

photographs／Chiemi Nakajima　stylist／Chie Ninomiya
cooking&text／Noriko Shioura

スイーツを手づくり♥

お菓子づくり経験者はもちろん、
まったくのビギナーさんでも、
カンタンにXmas気分を楽しめる
スイーツレシピを、レベル別にご紹介♪
見てかわいい、食べておいしい
Xmasスイーツ、
どーぞお試しアレ♥

ビギナーさんなら　市販のスポンジでカンタン

Xmas チョコショート

つくるのがむずかしいスポンジは、買ってすませちゃえば、あとはデコレーションをするだけ♪

材料
30cm×30cmの
天板1枚分】
卵　3個
グラニュー糖
60g
薄力粉　60g
牛乳　大さじ1
無塩バター
20g
イチゴ　適量

【シロップ】
グラニュー糖
大さじ1
水　大さじ2

イチゴジャム
100g
生クリーム
100cc
グラニュー糖
10g

1
スポンジの中央を直径 9 cmの大きさにくり抜きます。前もって厚紙で直径 9 cmの型紙をつくっておけばラクラク。

2
ココアに少量の熱湯を入れ、練るよ。お湯が多すぎるとクリームが分離してしまうので、お湯はなるべく少なめに。

3
生クリームとグラニュー糖を混ぜたものを、とろりとするまで泡立てたら、2 を少量ずつ加え、混ぜます。

4
生クリームを泡立て器ですくって角が立つくらい（八分立て）になったら、半分を別のボウルにあけて、さらに泡立てます。

5
かたく泡立ったクリームの中に、汁を切ったフルーツカクテル缶を入れ、あえる。

6
5 を 1 の穴につめるよ。上にスポンジをのせられるように、平らにつめるのがコツ♪

7
小さいスポンジを大きいスポンジの上において、4 の残りの生クリームをスプーンで全体にぬろう。あとは好きなように飾りつけして。

材料
【18cm丸型1台分】
市販のスポンジ（18cm丸型･ココア）
1台
フルーツカクテル缶　1缶
生クリーム　400cc
グラニュー糖　40g
ココア（無糖）　15g
熱湯　少々

Merry Christmas Sweets

Part 3 メリクリ

ビギナーさんも
プチパティシエさんも上手にできるよ!

パティシエ気分で

スポンジをくるくる巻いて ローソクケーキ

パッと見むずかしそうだけど、実はロールケーキを立ててクリームをぬってるの♥ ぜひ挑戦してみてね！

1
卵＋グラニュー糖をハン
キサーで泡立て。まず湯
にかけて、卵液が温まっ
（たれる液で字が書ける
いまでね）、湯せんからは

2
卵が泡立ったら１のようにふつうの泡立て器を使い泡を均一に整える。そのあと、２のように薄力粉をふるい入れヘラで切るようにさっくり混ぜる。

3
まだ粉っぽさが残るうちに、牛乳と、レンジでとかしたバターを混ぜるよ。バターは沈みやすいので、下からかき混ぜるようにね。

4
オーブンペーパーをしいた天板に流しこみ、表面を平らにならす。200℃のオーブンで10分焼くよ。

5
オーブンから出したら、天板からはずします。あら熱が取れたら、乾燥しないように、上にラップをかけておいてね。

6
水とグラニュー糖をレンジに30秒ほどかけ、シロップをつくっておきます。生地が冷めたら、それをハケでぬるよ。

7
パレットナイフなどで、イチゴジャムを薄くぬってね♥

8
生地をそれぞれ７㎝と９
にカットします。高さの
う２本を１皿に盛るとか
いよ。

9
ラップをしいた上にカットした生地をおき、くるくると巻くよ。きつく巻くと、生地が割れちゃうので注意。

10
５㎝くらいの太さになったら、巻き終わりを斜めにカット。そのままラップにくるみ、巻き終わりを下にして冷蔵庫で１時間ほど休ませてね。

11
生クリームとグラニュー糖を混ぜたものを、六分立て（泡立て器を動かしたあとが少し残る程度）に泡立てます。

12
半量を別のボウルに入れ、八分立てまで泡立てます。

13
冷蔵庫から出したケーキに、かたく泡立てたクリームをぬるよ。食事用のナイフの背を使うと便利。

14
その上に、11の残り（六分立てのもの）をこんもりのせ、イチゴをのせたらできあがり。

ビギナーさんなら

凍パイシートでゴージャス★ ミルフィーユのツリー風

超ゴージャスだけど、実はカンタン！
ディナーのあとにめしあがれ♥

材料

【3個分】
冷凍パイシート　3枚

【カスタードクリーム】
卵黄　2個分
グラニュー糖　50g
薄力粉　20g
牛乳　200cc
無塩バター　大さじ1

生クリーム　100cc
グラニュー糖　10g
冷凍ベリー　適量
粉砂糖　適量

1 まずはカスタードクリームをつくるよ。卵黄にグラニュー糖を加え、泡立て器で白っぽくなるまですり混ぜる。

2 薄力粉をふるい入れ、混ぜる。ここではネリネリしても問題なし！

3 レンジで2分ほど温めた牛乳を用意します。それを2に少しずつ加え、のばします。

4 3をレンジに1分かけ、泡立て器で混ぜる。これを3回くりかえすよ。だんだんかたくなるので、ダマにならないよう気をつけて！

5 温かいうちにバターを入れ、均一に混ぜます。

6 ラップをぴったりはりつけるようにかぶせ、しっかり冷まします。あら熱が取れたら、冷蔵庫でしっかり冷やしてね。

7 室温に戻したパイシートを4つの星型で抜いたら、フォークで全体に穴をあけて。オーブンの温度と時間は、シートの説明どおりに。

8 パイ生地がふくらんできたら、底の平らな皿やフライ返しなどでつぶすよ。ヤケドしないように注意してね。

9 生クリームとグラニュー糖を合わせたものを、八分立てまで泡立てます。

10 生クリームと、6の冷えたカスタードをヘラで混ぜます。

11 お皿に冷めたパイとクリームを盛り合わせ、解凍して水を切ったベリーを飾り、粉砂糖をふったらできあがり♪

ビギナーさんなら

ゼリーミックスで超②お手軽 *Xmas* パフェ

お菓子も料理もぜんぜんダメ！ってコでも、
これならぜったい大丈夫だよ☆

材料

【4人分】
ゼリーMIX（赤/緑）各1箱ずつ
お好みのフルーツ　適量
アイスクリーム　適量
カラースプレー　少々
ポッキー　適量

1 赤と緑のゼリーそれぞれを、箱の指示どおりにつくる。

2 固まったらフォークでくずし、グラスに緑→赤の順番で入れるよ。

3 スライスしたキウイを、星のクッキー型で抜く。ほかにもイチゴなど、好きなフルーツを飾って。アイスを盛ってポッキーをさせば完成！

パティシエ気分で

パウンドを白いクリームで飾るよ♥ ホワイトリースパウンド

リング型にクリームを飾ればリースみた
食べると見える赤い実もXmas気分いっ

1 型に無塩バター（分量外）をぬっておく。指でぬっちゃえばラクチンだよ。

2 室温に戻したバターにグラニュー糖を加え、白っぽくふんわりするまで、泡立て器で練る。

3 ほぐした卵を少しずつ加え、混ぜる。牛乳も少しずつ混ぜる。卵も牛乳も室温に戻しておいてね。

4 薄力粉とベーキングパウダーを混ぜたものをふるい入れ、ヘラで切るようにさっくり混ぜます。

5 まだ粉っぽさの残っているうちに、クランベリーを混ぜこむ。練らないように気をつけてね。

6 型に流しこみ、170℃のオーブンで40分焼く。焼きあがったら型からはずし、冷ましておいてね♥

7 生クリームにグラニュー糖を加えたものを、六分立てに泡立てる。

8 ケーキが十分冷めたら、生クリームをこんもりとのせ、ココナッツとアラザンを飾るよ。

材料

【18cmリング型1台分】
卵　2個　　無塩バター　90g　　グラニュー糖　90g　　薄力粉　170g
ベーキングパウダー　小さじ2　　牛乳　50cc　　ドライクランベリー　50g

生クリーム　100cc　　グラニュー糖　10g　　ココナッツロング　適量　　アラザン（大/小）　適量

パティシエ気分で

ステンドグラスみたいにキラキラ★ オーナメントクッキー

穴の中には砕いたドロップ。ツリーに飾
キラキラのオーナメントになるよ☆

1 ドロップは５㎜くらいの大きさに砕いておく。厚手のビニールに入れ、ハンマーでたたくといいよ。

2 室温に戻したバターにグラニュー糖を加え、泡立て器でクリーム状に練る。

3 室温に戻した卵を少しずつ加え、そのつどよく混ぜる。

4 薄力粉＋塩をふるい入れ、ヘラでボウルに押しつけるように、ひとつになるまで混ぜる。

5 ビニール袋に入れ、冷蔵庫で３時間ほど休ませてね。

6 のし棒で５㎜くらいの厚さにのばすよ。ビニールに入れたまま作業すると、生地がべたつかなくて便利。

7 好みの型で抜いたら、オーブンペーパーをしいた天板に並べて。今回はドロップを入れる穴をあけるので、ちょっと大きめの型が◎。

8 ストロー（タピオカ入りドリンク用の太いもの）で、ところどころに穴をあける。普通の太さのストローで、リボンを通す穴もあけてね。

9 まず、170℃のオーブンで６分焼くよ。まわりが薄～く色づいてきたら、穴の中に1のドロップを入れて、さらに６分焼いてね。

10 ドロップがとけて、クッキー全体に色がついたら焼きあがり！

材料

【およそ12枚分】
無塩バター　75g　　グラニュー糖　80g　　塩　ひとつまみ　　薄力粉　140g
卵　2分の1個　　ドロップ　適量

To ▶ スキな人

イブまでにカレ&カノになれなかったぁ(泣)。
なら、せめてアピっておきましょ♡

…っていうか告白?

「ことわられても気まずくナイ、さりげないお誘いはこんなカンジで」(美穂・高1)

あともう少しでクリスマスだね 楽しみだｹﾄﾞ
ロマンティックなクリスマスにわならなそうだなー
悠太郎ｸﾝわ今のﾄｺ予定とかあるの?? もし予定入ってなかったら一緒に遊びませんか??

めり〜くりすますッ♥
今何してる?? やっぱりこういう日はスキな人♥と、過ごしたいよねェ
健司ｸﾝにはそんな人、いる(?∀?) 私わ健司ｸﾝと過ごせたら… って思うよ♪
よいクリスマスを…♥

「もゃ②してたのでズバッとこんなメルしちゃいました一恥ずかしー！でもうまくいったヨ」(由貴・高2)

こんばんわ〜今日わｸﾘｽﾏｽだね♥ 智也ｸﾝわ彼女ｻﾝと過ごしてる感じ!?(>_<)
あたしわ彼氏いない組でパーティーしてるんだ
ちょっと切ない…笑〃

「とりあえず、彼女がいるかどうかをチェ——ック!!」(沙耶香・高1)

ﾒﾘｰｸﾘｽﾏｽ(*≧∀≦*)

恭介は誰と過ごしてんの〜!?笑)) うちはこの良き日に1人ﾀﾞﾖｯ6 (>_<;)
来年こそは恭介みたいな人とラブ②X'masを過ごしたいなぁ〜♪♪ 恭介に質問!!! うちなんてどうデスカ!? …なんちゃって (笑)

「100%告白(笑)。クリスマスを利用すれば言葉に困らないでしょ?」(光・高3)

メリクリ

今日はクリスマスやで!!
忘れてへん?? ちゃんと覚えてる?? でも早くクリスマス終わってほしぃ…。っていうか冬休みが早く終わってほしぃ…
行きたいょぉ〜!!
だって行ったらゆぅｸﾝに会えるんやもん♪
またたくさんしゃべろぉね♥

「アピール×②ッ。新学期から意識してもらう作戦なのさ〜(≧▽≦)」(梨恵・高1)

実わ今年のX'masわ
「絶対にいっしょにいたい」って思う人がいたんだｹﾄﾞ…勇気がなくて言えなかったヨ 今ｶﾗでも間に合うかなぁ?

「返信が〝だいじょぶじゃない?〃って来たら、ソク告白しちゃお！」(麻惟子・高1)

…ｯ4

…情』も
…ぐ〜んとUP②
…メール
…う★

…リスマスカード〃もあるケド、
…態になるおそれアリ(笑)。
…〝クリスマス☆メール〃で、
…ればせながら告っちゃったりするのデス。
…年送ろうと計画してるネタなど、
…リクリメールのアイデア集だよ〜。

サンタきぶんで送信っ

To ▶ ダーリン

すでにカレとのラブ②クリスマスを予定しちゃってる勝ち組のアナタも、さらに盛りあがっちゃってクダサイ。

☆☆Merry X'mas☆☆

私がサンタさんにお願いしたことはね… これからも剛とラブラブでいられますよーに♪って!! ずっとずっと仲良く一緒にいようね

「イブのデート後に、ロマンチックにこんなメールした♡」(佳奈・高2)

「ポイントは、絵文字を少なめにして〝。〃に感情をこめているところ」(朋代・高3)

直人KUN♥今日わｸﾘｽﾏｽだね この日が来るのをどんなに待ってたｺﾄか..
.♥♥ 直人KUNと過ごしたいナ〜♥ってズット想ってたの。だから今年はめいっぱい一緒に過ごそうね!!
大ｽｷだよ。直人KUNの彼女でよかった♥
私、今しあわせだよ。

祝♥X'mas

とぅとぅ来ちゃったねェ〜クリスマス
今まで彼氏と過ごしたことなかったｹﾄﾞ，今日わ翔がいる♥ｼｱﾜｾ♪
今夜逢えるの楽しみにしてるﾖｯ(^ з ^)
翔のｺﾄだぁーいちゅきだｶﾗ♥♥

「24日の朝に送ったよ。すっごくうれしかったみたいで、カレったらずーっと保護してる♡」(桃・高2)

photographs／Tomoko Shimabukuro
model／Haruka Kudo (ST model)

To ▶ 友

愛より友情!! 年に1度のイベントだもん、
とっておきのメールを発射セヨ。

「夜景とかイルミネーションの写メに、メッセージをON」(雅・高1)

Dear→my ダーリン💗(笑)

Merry✨Christmas!! いかがお過ごしぃ??今年もウチらわ1人で過ごしてるのかなっ??(*´艸`)笑 大丈夫!! あやがまあのサンタになってあげるからねんッ😃💨来年わちゃんとダーリン見つけてサンタになってもらうんだよッ!!
FROM➡まあのサンタ💗あや💗

「サンタになりきって、はげましのメール！実は毎年送ってたりして」(奈緒・高1)

MERRY★CHRISTMAS
U・ω・)ノ💕やあ My ハニー笑
今年のイブもさみちぃ女同士だネ🐱↓↓けど2ウチにはありさがいるからさみしくないよ✳
ということで，明日わ家でフツパやるので⑩時集合ネ

「約束の確認とか、遊ぼ〜よメールをクリスマスカードにしてる」(夕華・中3)

クリスマスだねぇ⤴⤴
😆㊤㊤ こんな特別な日なんだから、ケーキ🎂いっぱい食べちゃってもいいよね?!ワラ② 太るトカ気にしなあ〜いっっ😆
お互いhappy💕なクリスマスにしようね♪

「そしてケーキをバカ食いッ。ダイエット、一時中止のお知らせ」(絵理香・高1)

「去年もらったのなんだけど、さりげにアツイ友情がイイ(>_<)♡」(菜摘・高3)

💚Mёяяγ Chяistmas💛
とぅ②Christmasがきたねぇ😆彼氏がいない💦
Christmasを過ごすのわ2人とも15回目やな↓
でもっ彼氏がいてもやっぱりChristmasわ由貴といたいなあ💜💜 8時に渋谷駅集合です。ちゃんと来てちょ↑

「感動系のクリスマスメールも喜ばれるよね☆ カレいないとか、どーでもよくなるし」(真希・高2)

Merry ＊ X'mas !

はるchan☆めりくりぃ〜〜
ことしもX'masがやってきたネ😊❤ こうしてX'masを祝えるってコトは、❤幸せ❤なコトだよね♫ こうしてる間も、ツライ思いしてる人はいるもんね☆ その人の分も、自分の分も、サンタに祈ろうね❤❤❤ みぃぃんなが、ハッピーX'masでありますように‥❤聖なる夜を☆

「いちばん左にきてる文字をタテに読むと……やられたぁ〜(笑)」(久美子・高3)

Merry ♪Christmas❤
恵理が麻衣チャンに🎁を届けにきましたょッ=3=3
大切に保護してネ😊
恵理サンタより😊

「シンプルだけど、こういうメールを友達全員に送信しまぁーす」(友里・高1)

X'mas DAY

今宵わサンタさんが🎁を持ってきてくれる日笑 静香と出会って8ヶ月と11日たつんだなぁ〜😆💕 こんなぁあたしだけどこれからもよろしくねぇ⤴⤴ いっぱい迷惑かけ合おう♪笑

「知り合ってどのくらいかを数えて、感謝のキモチを表現すると◎」(綾乃・高2)

X'masキタ━━(・∀・)━━!!
いっしょに過ごすダーリンわできなかったけど、あたしにわ男より大事なえりがいるもんね❤さびしくなんかないょ✨これからもズット仲良しでいて下さいな💕
えり大好きだぁ❤チュ❤ワラ

「友情全開!!! ちょっとキモイってくらいがちょーどいいかも」(静・中3)

くるよくるよ…😆
リンゴみたいに赤い
ステキなじーちゃん❤
まだ私、子供よっ!!
すどおりしないでプレゼントちょーだい💕

Party こんな1通で『友』『LOVE』 Xmas を送ろ

クリスマス名物といえばもうひとつ、おしゃれすぎて「これナニ?(-_-)?」→そんなウチらわ、やっぱり♡メール♡ さみしい聖夜をなぐさめあったり・みんながもらってカンゲキしたメッセージや、まんまパクれる

To ▶ 友 アートでメリクリ

文だけじゃものたりない!? 記号やデコメでくふうしまくり→マジでカードちっくに。

「サンタクロースの顔を、記号でプチ②と作成。送ったら、ウケるかなぁ？」(早紀・高2)

```
   ／￣￣＼
○-/       ＼
 @@@@@@@@@@@@
ノノ  ^  つ^ |
 ( ~~~0~~~)
  (       )
    (  )
```

「デコメでムーディーなツリーに挑戦、うまくできたよ♡」(詩織・高2)

「雪とキラキラを入れたらツリーがズレちゃって苦労したー」(真愛・高3)

```
 ° ☆ ･ °
 ＊ ∠ ＼＊ °
° ／  ＋＼ ° ＊
＊ ∠＿＋＿＼
 °   | |    ＊
＊  [￣￣]
★☆★☆★☆★☆
 Merry Christmas
☆★☆★☆★☆★
```

「ハートを打ってないとこが、ツリーの形になってるの、わかる？」(夕貴・高2)

「最初ツリーだけでさみしかったから、星を飛ばしてみたの☆」(ゆみ・中3)

「『FOMA』のデコメールが、こんなときこそ大カツヤクだね！」(晴菜・高2)

```
88888888
88━88━88
888●88●888
88888888888
88 └──┘ 88
8888888888
888 ホワイト 888
88❤クリスマス❤88
888メール888
8888888888
88888888
```

「雪だるまを雪だるま形に、チェンメで来た絵を改造♪」(実加・高1)

```
   ΨΨ
 ∈    ∋
☆-|>＜|
 (＊ ω ＊)
┏○━○┓
| Merry |
|  X'mas |
```

「トナカイ♡ 目と口をほかの記号にしても楽しいよっ」(美沙・高1)

```
  , ＊＊☆＊＊,
, ★＊ メリー ＊★,
＊＊＊ クリスマス ＊＊＊
, ☆＊        ＊☆,
  , ★＊＊＊★,
```

「クリスマスリースの中にメッセージを打つとか」(梓・高1)

ST㋲工藤晴香Ⓒ手づくり

Xmas デコメ素材あげる!

ドコモの『FOMA』ケータイを使ってるコに、晴香Ⓒからのクリプレぇ(´∀｀)つ☆ クリスマスなイラスト×⑮を、デコメール用の画像にしたよ!! 無料なので、エンリョなく取ってね。ドコモじゃない人も、画像として送ったり・待画にしたりはOK～。

左右にピョコピョコ動く、雪だるまでございます♡

ナゾのローソクキャラ。火がついたり、消えたり。

このサンタギャルって、晴香Ⓒの自画像かも?

プレゼントをあけたら、ニャンコでした!!

晴香Ⓒおなじみのひよこ、サンタバージョン。

ツリーに顔面がっ。モ〇ゾーちゃないよ(笑)。

文字が点滅。クリスマスのあとも使えそうでしょ。

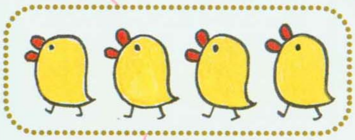

ひよこが行列になって足をパタ②、ラブリ～。

ロックな黒&赤ハートラインなりぃ。

流れ星デス☆彡 メールの最後にぴったり。

ひよこソリが右から左へ、画面の中を走るから必見。

プレゼントinくつ下、ここにもニャンコが登場。

デコメの最初にタイトル画像としてどうぞ!

カタカナタイプも描いてもらったよ。

動く素材もあるヨ

アザラシのBodyに1文字ずつ浮かびあがる"メリクリ"。こんなふうに動く絵もあるから、お楽しみに♪

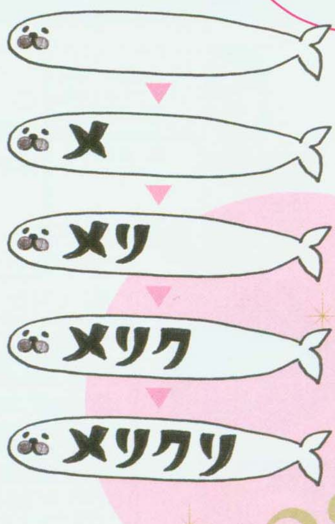

こんなデコメを作ってネ!

↑の素材の使いかた例はこちら↓ やったことないコも、この機会にぜひデコメデビューを。

St. X' mas だよ パーティとかして盛り上がってるぅ?? 年末わ旅行に行っちゃうので年賀状がわりのメリクリ✉でした 来年も仲良くしてねッッ どーぞ②よろしくデス(^へ^)

プレゼント(笑)→

いかにもクリスマスな配色に、晴香Ⓒのイラストが動きまくってニギヤカ～。

Merry Christmas
メリクリィ～
どんなクリスマスすごし中ょ!? 彼氏ゎ結局できたんかなぁ!?ワラ あたしは❤もちろん❤家族と すごし㊥!! 冬休みの間に1回ゎ遊ぼうぅﾈ=3

ひよこサンタをすみっこに置くだけで、超cuteなメールになるぅ♡

MERRY X'MAS
おーい元気??ってか今日ってイブだったんだぁ… ってことでクリスマスカードバージョンでデコメってみた (>_<) なんか今年もあッという間だねぇ～次回は年賀状で

背景・黒にして、大人っぽいクリスマスメールのできあがり。

素材のGET方法

STのケータイサイトへGO!! トップページの〈STスペシャル〉内、専用コーナーへ進んで、画像を選んでね。保存方法やデコメール素材としてのくわしい使いかたは携帯電話の説明書参照。12/25までの期間限定です。

s-woman.net
SEVENTEEN
13910283
<STスペシャル>
STモデルから「あけおメール」が届くよ!
工藤晴香ちゃん手づくり デコメ素材プレゼント
『カナヘイの本』スペシャル待画ダウンロード
★ MENU ★
1 期間限定☆カナヘイ待画

▶

工藤晴香ちゃん手づくり
デコメ素材プレゼント
素材名をクリックすると画像が表示されるので、保存してデコメールや添付画像として使ってね!
☆ひよこサンタ
☆ひよこ行列
☆雪だるま
☆メリクリあざらし
☆MERRY X' MAS (文字)
☆メリークリスマス (文字)
☆赤黒ハートライン
※デコメールはNTTドコモ901i・900i・701i・700iシリーズのみ対応です。

▶

アクセス▶ http://st.shueisha.co.jp

http://myojo.shueisha.co.jp/
Myojo
1月特大号! 2006年
明星
特別定価580円(税込)
大好評発売中! 集英社
KAT-TUN
「あくまで予定」の
2006未来図ダイアリー
NEWS
2006年
[NEWSカレンダー速報]を
お届け!
上戸彩
[はじめての運転]を
独占特写♬
嵐、輝く秋!!
松潤はドラマ『花より男子』
櫻井は映画
『ハチミツとクローバー』
に主演!
小池徹平
スクープ満載?
デジカメ日記
鈴木えみ
落ち葉、焼き芋…
秋色アイドルTALK
榮倉奈々
ひみつの誌上ブログを
公開だよ
飛び出す! 立体表紙 全3面
亀梨和也&山下智久
Kazuya Kamenashi
Tomohisa Yamashita
飛び出す! サプライズ・ピンナップ 全8面
…全202ページの明星の、どこから飛び出すか、お楽しみに♬
特別シート 1
赤西仁
2 錦戸亮 3 関ジャニ∞ 4 山下智久
5 田中聖&上田竜也 6 亀梨和也
7 田口淳之介&中丸雄一 8 堂本剛
飛び出す! TV特集 巻頭13ページ
「野ブタ。をプロデュース」「1リットルの涙」「花より男子」etc.
MYOJOで6年間連載の、あのエッセイが、ついに単行本化! Tsuyoshi Domoto boku-no-kutsu-oto
堂本剛「ぼくの靴音」
12月5日発売
予価 1470円(税込) 集英社 ＊詳しくは、明星本誌をご覧ください。

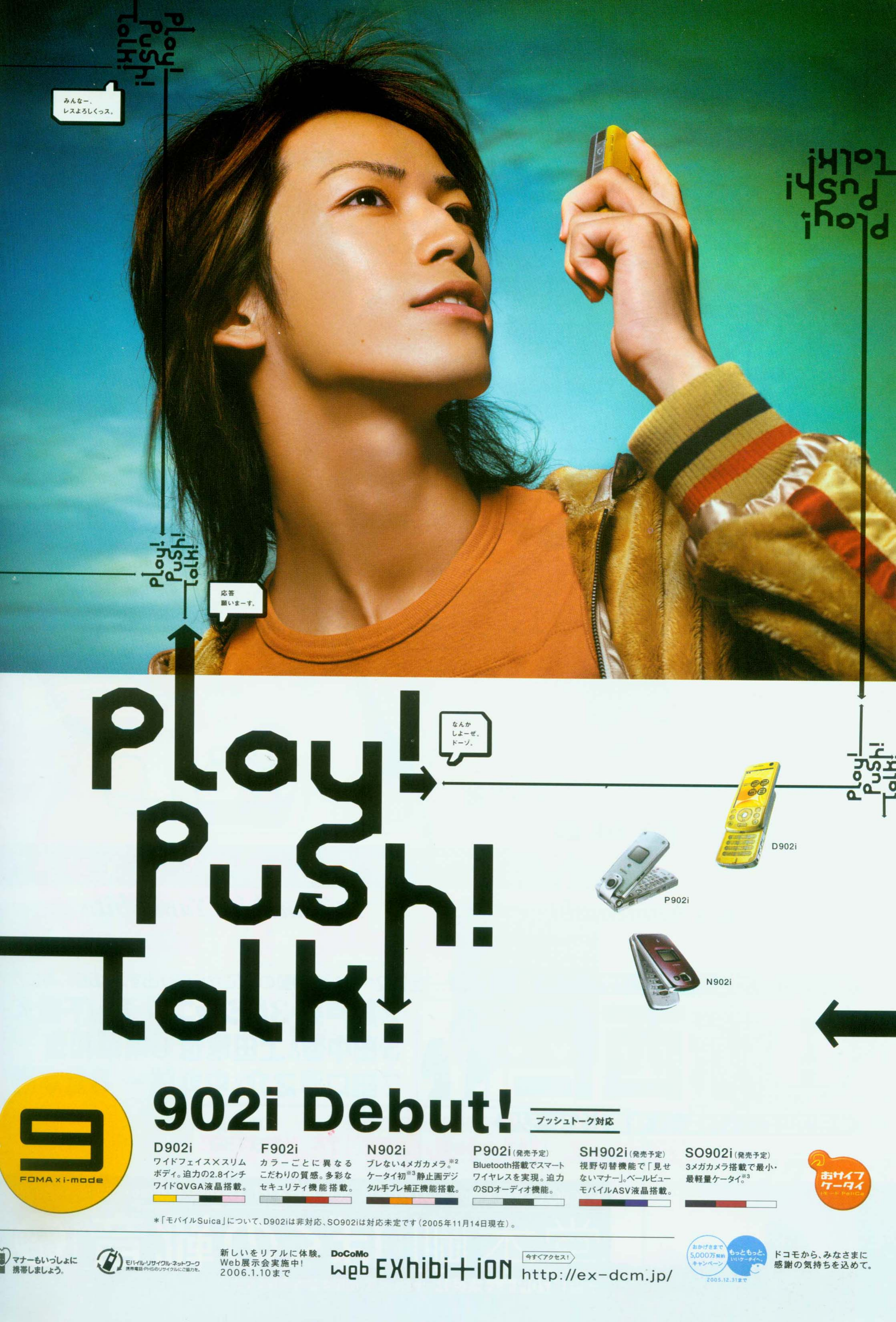
Play! Push! Talk!
みんなー、
レスよろしくっス。
Play! Push! Talk!
応答
願いまーす。
なんか
しよーぜ。
ドーゾ。
Play! Push! Talk!
D902i
P902i
N902i
9
FOMA x i-mode
902i Debut!
プッシュトーク対応
D902i
ワイドフェイス×スリムボディ。迫力の2.8インチワイドQVGA液晶搭載。
F902i
カラーごとに異なるこだわりの質感。多彩なセキュリティ機能搭載。
N902i
ブレない4メガカメラ。※2 ケータイ初※3 静止画デジタル手ブレ補正機能搭載。
P902i（発売予定）
Bluetooth搭載でスマートワイヤレスを実現。迫力のSDオーディオ機能。
SH902i（発売予定）
視野切替機能で「見せないマナー」。ベールビューモバイルASV液晶搭載。
SO902i（発売予定）
3メガカメラ搭載で最小・最軽量ケータイ。※3
おサイフケータイ
＊「モバイルSuica」について、D902iは非対応、SO902iは対応未定です（2005年11月14日現在）。
マナーもいっしょに携帯しましょう。
モバイル・リサイクル・ネットワーク
携帯電話・PHSのリサイクルにご協力を。
新しいをリアルに体験。
Web展示会実施中!
2006.1.10まで
DoCoMo
web EXhibition
今すぐアクセス!
http://ex-dcm.jp/
おかげさまで5,000万契約キャンペーン
もっともっと、いいケータイへ。
2005.12.31まで
ドコモから、みなさまに感謝の気持ちを込めて。

NTT Do Co Mo

ひとりと話してる場合じゃない。ボタンひとつで一斉発信。
最大5人で同時にコミュニケーションできる「プッシュトーク」。
さあ、みんなで何して遊ぶ？

プッシュトーク、今なら無料（2005.12.31まで※1）

2006.1.1から
○1プッシュで最大30秒話せて5円（税込5.25円）。
○定額制「カケ・ホーダイ」なら、どれだけ話しても月額1,000円（税込1,050円）。
2005.12.1から予約受付開始。

なんか、すげっ！以上。

了解でぇ～す。

みなさん的に、どうスか？

Play!
Push!
Talk!

FOMA 902iシリーズサイト http://902i.jp/

お問い合わせは ドコモの携帯電話、PHSからは局番なしの151（無料） 一般電話等からは 0120-800-000 ＊番号をよくお確かめのうえ、おかけください

※1.2005年12月31日から2006年1月1日にまたがってプッシュトーク通信を行った場合は、その一連の通信における全ての料金が有料になります。※2.記録画素数。※3.2005年10月現在日本国内で販売されている携帯電話において。＊プッシュトークに関する詳細は、ドコモのホームページをご覧ください。＊「FOMA/フォーマ」「iモード」「プッシュトーク」「カケ・ホーダイ」「おサイフケータイ」はNTTドコモの商標または登録商標です。＊ FeliCa は、ソニー株式会社が開発した非接触ICカードの技術方式です。 FeliCa は、ソニー株式会社の登録商標です。＊ は、フェリカネットワークス株式会社の登録商標です。＊「モバイルSuica」は、東日本旅客鉄道株式会社の登録商標です。＊本広告の内容は2005年11月15日現在のものです。

男子高校生がプロデュース!

冬の激モテファッション

セレクト→男子、解説→男子、ぜ〜んぶ男子が手がけた、リアル☆モテ服を大発表!! しかも今回は、男子の"理想"にあてはまる、4タイプの女のコをクローズアップ。愛されるヒント、大盛りだよ。さぁ、コレで彼のハートをひとりじめしちゃお♥

カーデ¥2940/D.O l'enfant vert キャミ¥3675/one＊way ベアトップ¥3045/シャインビーモデル(ミツマル渋谷109店) パンツ¥9345/SOLberry マフラー¥3200/Gap原宿 ブーツ¥18900(ラバーソウル)/ビバ・サーカス ネックレス¥990/クレアーズ原宿竹下通り店

ニット&キャミセット¥4935/セシルマクビー渋谷109店 パンツ¥4935/SPIGA渋谷109店 ネックレス¥1995/LIZ LISA TWINKLE ベルト¥2900/VENCE渋谷109店 パンプス¥5800/ロコネイル渋谷109店

ワンピース¥11550・ネックレス¥2520/セシルマクビー渋谷109店 ストール¥5145/Pinky Girls ブーツ¥10290/JELLY BEANS

ファーつきダウン¥8295/Ji-maxx 長袖Tシャツ¥5145・デニムスカート¥4410/SOLberry ブーツ¥6195/BOniTA渋谷109-②店

photographs/Daisuke Fujisawa[models]
Yuji Tsunokami[boys]
stylist/Rie Matsuura
hair&make-up/Kiyoshi Aiba(roraima)
models/Naoko Akatani, Kazuha Asaki
Yuka Nanjo(ST models)
Sayaka Taniguchi
text/Kumiko Asada

有名人でいうと……若槻千夏さん、ベッキーさん、ST㊦大石参月ちゃん♡

カジュアルGAL系

Girl's File

We are カジュアルGALときめき軍

「カジュアルGALはおしゃれなうえに、ノリがよくて、話しやすいから大好き。"冬でもミニスカ"っていうのが、元気でイイ。つーかうれしい♥」
阿部敏也くん(高3)

「いかちぃGALはゴメンだけど、ほどよいGAL系は大歓迎☆ ミニスカ+ブーツをカジュアルトップスでハズしてるコが好感持てるよ」
上原 渉くん(高3)

「スポーツMIX系、サーフ系、ウエスタン系etc.どれもツボ!! デートの行き先別で、いろいろアレンジして着てくれたら、感動モノです」
高橋隆介くん(高3)

全身ブルーでめさせクラスいちのさわやかモテコ!

制服Style

Point:Hair style
さらさらストレートヘア
「清潔感があって、ツヤツヤ。このふたつの条件がモテヘアのポイントだね」(英・高1)髪が自然に風になびいたら、男子もウットリ。

セーター¥5145・シャツ¥4095／イーストボーイ スカート¥7245・バッグ¥4095／ロコネイル渋谷109店 リボン¥1575・ソックス¥1050(ベネトン)／瀧本 ローファー¥4095／リップ渋谷109店

Point:Shirt&Tie
ブルーワイシャツ+ブルーリボン
「オレは赤リボンより青リボン支持派。ほかのコとカブらないし、めちゃさわやかでおしゃれっぽい!!」ナイス情報をいただき。
上原 渉くん(高3)

ロングニットとミニこの絶妙バランスに男子くぎづけ!!

Point:Coat
ニットコート
「おしりまでかくれるカーデから、ちょっとだけ見えるスカートのすそ。後ろから見るとコレ、かなりそそるシルエット!!」(淳・高1)

Point:Bag
モコモコバッグ
「モコモコしてて、あったかそ〜だから、思わず抱きしめたくなる感じ♥」(博・高3)冬らしいデザインだから、季節感も出せるっ。

Point:Shoes
ウエスタンブーツ
さすが、モテGAL♥今年のトレンドもバッチリおさえてる。「細身のウエスタンブーツなら脚がすっきり見えて、イイ感じ」(功・高2)

カーデ¥6195・スカート¥5985／セシルマクビー渋谷109店 長袖Tシャツ¥3990／SHAKE SHAKE渋谷109店 ブーツ¥13440／JELLY BEANS ベルト¥4095／SOLberry バッグ¥18690／サマンサベガ渋谷109店

男子は手さわりにもうるさい……!! パーカでキメる"大人めスポーツ"

Point:Outer
ベロア素材のパーカ
「サラサラしてて、気持ちよさそ〜♥ ショート丈も、"女子ならでは"で、高得点ッス」光沢感があるから、クールな表情になるよ。
高橋隆介くん(高3)

Point:Shoes
編みあげブーツ
男子の大好物、ファーがアクセントになっているから、天下無敵のかわいさ。「なんかセクシー。彼女にはいてほしいなぁ」(剛・高3)

ショート丈のパーカ¥6825・キャップ¥2625／SHAKE SHAKE渋谷109店 ブーツ¥18690／Fin 長袖Tシャツ¥4935／シャインビーモデル(ミツマル渋谷109店) スカート¥4935／SPIGA渋谷109店 ネックレス¥840／one*way ベルト¥3990／TRA LA LA de LIZ LISA

地元デートはゆるカジ×ボーイッシュにキメるのがお約束

Point:Cap
キャップ
「キャップをかぶると小顔に見えるし、おしゃれっぽくてイイ」(卓哉・高2)帽子ひとつでいつもとちがう雰囲気が出せるんだよね♪

Point:Bottom
デニム+スニーカー
「ゆる〜いデニムにスニーカーだと、"今日は思いきり遊べるぞ!!"って、デートに気合いが入る」(耕太・高2)遊園地デートにも最適。

パーカ¥5040・キャップ¥1995／SOLberry デニム¥8295・ベルト¥1995／Jassie 長袖Tシャツ¥3990／セシルマクビー渋谷109店 スニーカー¥5145／BOniTA渋谷109-②店

ボーイズ系シャツとミニで元気ッコをアピール☆

Point:Hair style
元気ヘア
耳上サイドの髪の毛をトップでまとめただけ。「跳びはねたとき、髪の毛がピョンピョン動くとモエ〜」ななめ前髪もポイント。
阿部敏也くん(高3)

Point:Shirt
チェックのシャツ
カジュアル度満点なチェックシャツには、ミニスカを合わせて女のコらしさをキープして。「赤のチェック柄がかわいい」(良平・高2)

Point:T-Shirt
ロゴロンT
カーキやブラウンなど、ひかえめ色にロゴが効いてるデザインがねらい目。「胸もとにロゴが入っていると、胸に視線集中♥」(優・高2)

ロゴ入り長袖Tシャツ(上)¥3990・(下)¥3990／セシルマクビー渋谷109店

Point:Skirt
ミニスカ
カジュアルGALの制服といえば、コレしかない。寒くても大丈夫。持ちまえの元気さと、男子のアツイまなざしでふっとばしちゃえ☆

Point:Shoes
くしゅくしゅブーツ
ほどよいルーズが脚をほっそり見せてくれるのだ。とくに、リボンやベルトつき、スエード素材が男子ウケ、バツグンだよ♪

(右)ベルトつきブーツ¥14490・(左)スエードブーツ¥14490／FLAG-J渋谷109店

シャツ¥3990・長袖Tシャツ¥4095／SHAKE SHAKE渋谷109店 スカート¥5145／JAYRO white ブーツ¥8800／ロコネイル渋谷109店 ベルト(参考商品)／Diamond・Lag ネックレス¥630／クレアーズ原宿竹下通り店 バッグ¥6195／ギャレッツ渋谷109店

Girl's File

有名人でいうと……矢田亜希子さん、長澤まさみさん、伊東美咲さん♡

清そなお嬢さま系

We are 清そなお嬢さまときめき軍

「キレイめで、上品で、パステルカラーが似合うコがタイプ。清そなお嬢さま系は、オレの好みをみごと、ぜんぶクリアしてるから100点！」
森本優介くん（高3）

「やさしくて、おっとりしてて、性格もよさそうなイメージ♥　露出はナシで、〝かくす色気〟→体のラインを強調されると、男は弱い!!」
井上隆二くん（高3）

「ひかえめな感じなのに、オレたちの目がとまるポイントをちゃんとおさえてくれてるのがすばらしい。自慢の彼女になること、まちがいナシ」
新見 優くん（高3）

まるで天使♥
ファー&ひざ丈スカートの
黄金コンビに男子にんま～り♥

Point:Outer
ファーつきアウター

あったかいうえに、一気に女のコ顔になれるからデート服にもってこい。「ゴージャスなのに、かよわい印象も受ける」（宏之・高3）

「色落ちデニムと黒カーデの組み合わせも好き♥」ファーつきカーデ￥7245／セシルマクビー渋谷109店

森本優介くん（高3）

インナーはベアトップで…

室内ではベア1枚で、男子のエロゴコロをくすぐるのがモテ上級者。

Point:Tops
白のふわふわセーター

女のコのかわいさを引き出すのは、やっぱ白。「〝白＝純粋なコ〟って思う。クリスマスデートにぜひ、着てきてください」（悠輔・高3）

Point:Skirt
ひざ丈スカート

「キレイなヒップラインと、後ろのスリットからチラ見えする太ももが刺激的!!」（竜司・高2）お嬢系の王道アイテム。必ず確保☆

（上）￥4935／SPIGA渋谷109店　（下）￥6825／セシルマクビー渋谷109店

カーデ￥10290／can two　スカート（細ベルトつき。※写真のものとは別です）￥4725／JAYRO white　ベルト￥5565／レイヴロッサ渋谷109店　ベアトップ￥2940／D.O l'enfant vert　ブーツ￥13440／JELLY BEANS

おでかけデートはピンク×ブラックで大人かわいく♥

Point:Tops
アンサンブルニット

今っぽいショート丈と、体のラインにそった、ピタめがニクイ♥「全体のバランスもすっきりまとまるし、脱いでも激カワ」（昂・高1）

森本優介くん（高3）

Point:Shoes
リボンつきブーツ

「足もとで巻かれたこのリボン、ほどきたくなる♥」（翔・高1）女っぷりをあげるリボンマジックで美脚ブーツがさらにモテ顔に!!

ボレロ風ニット￥4935／セシルマクビー渋谷109店　リボンつきブーツ￥10290／デアディア渋谷店　スカート￥3900／VENCE渋谷109店　ネックレス￥1260／リブ渋谷109店　バッグ￥6195／SPIGA渋谷109店

Point:Hair style
ラフなアップヘア

「ふとしたときに、アップヘアにされると、ドキッとする。うなじ&おくれ毛マニアは多いっすよ」（尚史・高2）やらなきゃ損、損♪

デニムもキラキラ☆とファーアイテムで脱カジュアル！

Point:Tops
キラキラロゴトップス

「カジュアルすぎないキラキラデザインなら、女のコらしくてかわいい。なにげなく輝いているのがおしゃれで、好感度大」（翔・高2）

Point:Belt
チェーンベルト

不思議☆　チェーンベルトひとつで、デニムがエレガントに見えちゃう。「ウエストが細く見えて、〝きゃしゃなコ〟と思う」

井上隆二くん（高3）

長袖Tシャツ￥3990・パーカ￥6930／セシルマクビー渋谷109店　チェーンベルト￥3045／LIZ LISA TWINKLE　デニム￥8900／VENCE渋谷109店　パンプス￥7245／FLAG-J渋谷109店

制服Style

私立風の優等生コーディネートがとっても新鮮☆

Point:Ribbon
赤リボン

女のコらしさをアピるなら、赤リボンにたよるのがいちばん。「ストライプ柄の赤リボンが私立風で、お嬢ムード満点」（純也・高2）

Point:Blazer
ブレザー

男子だけじゃなく、先生や彼ママにもタイコ判を押されそう。「制服は着くずさないで、きちんと着てほしい。終業式の日はとくに!!」

新見 優くん（高3）

ブレザー￥23100・シャツ￥4095・リボン￥1575・スカート￥12600（ベネトン）／瀧本　ソックス￥1050／ロコネイル渋谷109店　ローファー￥9345・バッグ￥4095／イーストボーイ

キレイ色の深Vトップスに「完ペキでっす」男子の目がキラリ☆

Point:Tops
鎖骨見せトップス

「鎖骨が見えるだけでもうれしいのに、胸&くびれのラインまで見えちゃったら、マジ感無量!!」（明・高2）パステル色＝モテ色だよ。

Point:Bag
ピンクのバッグ

「やさしい淡ピンクが超キュート。バッグにもヨシヨシしたくなる」甘いピンクも、ゴールドチェーンなら子どもっぽく見えないね。

森本優介くん（高3）

Point:Bottom
美脚デニム

お嬢系はとにかくライン重視。脚長に力を貸してくれる色落ちデニムが、ベストオブモテ服。＋パンプスで最上級にスタイルよく！

Vネックニット￥3990・デニム￥8925／セシルマクビー渋谷109店　バッグ￥17325（サマンサベガ）／サマンサベガ渋谷109店　ネックレス￥1575／リブ渋谷109店　パンプス￥14700（yellow Cab）／エービック

有名人でいうと……山田優さん、鈴木えみちゃん、安室奈美恵さん♡

クールなセレブお姉系

We are クールなセレブお姉ときめき軍

「巻き髪と細身デニム、ヒールの高い靴がセレブお姉の㊙アイテム!! 全身からはなたれる大人オーラに、ビビッとこない男はいませんよ」

長谷川雅彬くん(高3)

「正直、遊ばれてもいいかなって感じ(笑)。でも、意外とお姉系のコは性格がかわいかったり！ 見た目とのギャップがあるとヤラれます!!」

高橋知也くん(高3)

「自分の意見をしっかり持ってて、服も自分の信念で選んでるって感じ。他人に流されないトコがカッコいいし、人として尊敬できるんだ」

佐藤光輔くん(高3)

ファージャケットがないとセレブお姉の冬ははじまらない!!

Point:Outer
リッチなファージャケット

デニム×ロンTの定番コーディネートも、ファージャケでグラマラスに。「お姉系のコが白を着るのって新鮮だよ。見ちがえる」

佐藤光輔くん(高3)

Point:Bag
黒のバッグ

服を選ばない黒バッグは、ひとつ持ってると重宝するよ。「レザーの黒を持ってると、お姉度アップ！」(晋・高2)

ファージャケット¥7245／TRA LA LA de LIZ LISA　バッグ¥17325(サマンサベガ)／サマンサベガ渋谷109店　デニム¥8295／Ji-maxx　キャミ¥1995／cantwo　ベルト¥4095／Dizzy渋谷109店　パンプス¥13440／ダイアナ(ダイアナ銀座本店)

年上に見えるのは、ほどよい肌見せがセクシーだから♥

Girl's File

ヘンリーネック&キャミセット¥4935・ベルト¥4935／SPIGA渋谷109店　パンツ¥10290／SOLberry　ネックレス¥1575／リブ渋谷109店　バッグ¥5040／D.O l'enfant vert　パンプス¥8295／FLAG-J渋谷109店

Point:Belt
インパクトベルト

ウエストまわりをカバーして、メリハリをつけてくれる優秀小物。ちょいハードなデザインがセレブお姉の個性を引き出してくれるよ。

Point:Bottom
七分丈パンツ

「ピタトップスを強調してて、ナイス！ てか、キュッと引きしまった足首に目がいく」(昌・高2)パンプスとの相性もバツグンです。

制服Style

Point:Neck
すっきり首もと

「リボンはかわいいけど、子どもっぽい。お姉系なら、シャツを第2ボタンまで開けて、ネックレスを見せるのが常識です！」

長谷川雅彬くん(高3)

Point:Shirt
水色シャツ

「白だとフツーすぎるから、水色シャツでおしゃれをアピールしてほしい。で、たま～にセーターを腰巻きするのが◎」(友和・高3)

セーター¥1990／ユニクロ　シャツ¥4095(ベネトン)／瀧本　スカート¥8295・ローファー¥9345・ソックス¥1260／イーストボーイ　バッグ¥4095／リブ渋谷109店　ネックレス¥840／Pinky Girls

NOリボンですっきり見せるのがカッコいい先輩に見えるカギ☆

一気に"イイ女"アピれる黒ジャケで差をつけちゃえ!!

Point:Jacket
黒ジャケット

シャツを合わせて、キレイめに仕上げてもヨシ。「"年上のお姉さま"って感じで、美すぃ～。衿は立てるのが基本だよ」(俊介・高2)

ジャケット¥8925／セシルマクビー渋谷109店　キャミ¥3675・ベルト¥5145／レイヴロッサ渋谷109店　スカート¥8295／LIZ LISA BLOND　パンプス¥14490／LIP SERVICE渋谷109店　ネックレス¥1050／Ji-maxx

Point:Bottom
スカート＋パンプス

「脚を組みかえたりして、悩殺していただきたい!!」(孝太郎・高3)ブーツじゃなくて、パンプスを選ぶトコが、セクシー派のポイント。

Point:Hair style
ゴージャスな巻き髪

髪をファサッとかきあげるしぐさが男子のハートを引きつける。「ベッカムの奥さんみたいな髪型が魅力的」ヴィクトリアがお手本だよ。

佐藤光輔くん(高3)

Point:Glasses
サングラス

「サングラス＝セレブのイメージ。デート中はアクセ感覚で胸もとにオンしてくださ～い」(信明・高3)巻き髪とのコンビが超クール。

Point:Tops
ピタトップス

胸もとがぐっと開いたトップスでお姉度倍増。「シンプルデザインに、ボディライン&小物のダブルパンチでカッコよくキメてほしい!!」

長谷川雅彬くん(高3)

(上)¥3990／セシルマクビー渋谷109店　(下)¥6825／Diamond・Lag

Point:Bottom
ブロークンデニム

「"はきなれた感"があって、ワイルドだし、男にこびてないトコが好感持てます。とくにももの部分がやぶけているデニムが好き♥

高橋知也くん(高3)

ラフなのにクール☆ゴージャス小物がセレブお姉の引き立て役だよ！

ニット¥3990／SPIGA渋谷109店　サングラス¥1050・デニム¥10290・ベルト¥4095／SHAKE SHAKE渋谷109店　バッグ¥8295／Dizzy渋谷109店　8連ブレス¥2940／エル・チャンス渋谷109店　サンダル¥10500(Pinky Girls princess)／Pinky Girls

Girl's File

有名人でいうと……田中美保さん、宮﨑あおいさん、優香さん

キュートなおしゃれさん系

We are キュートなおしゃれさんときめき軍

伊藤巧也くん(高3)

「やっぱ、個性がないと〝本当のおしゃれ〟とは呼べないでしょ！ オレは買い物デートがしたいから、原宿系で、女のコらし～コが理想だな」

日原駿平くん(高3)

「おしゃれさん系とは話も合うし、人なつっこくて、いっしょにいると落ちつくところがイイ。気づくと好きになってるケースが多いかも♥」

市川大介くん(高3)

「〝女〟をムンムンにアピールされると引く！ その点、おしゃれさんは、変に背伸びしてなくて、ナチュラルなトコがかわいい。いやし系だね」

男子絶賛♥ 透けボレロ×やんちゃパンツの新ルール

Point:Hair style
ショートヘア

「清潔感があってビューティホー♥ ショートの外ハネとか、髪に動きがあるとおしゃれ度がアップして、さらに◎」(清孝・高３)

Point:Outer
ボレロ

「透けて見える肌が最高!!」(信・高３)おしゃれさん派以外の男子もときめいた、激モテアイテム。こりゃ、買う価値アリですな。

ボレロ(上)¥2940／D.O l'enfant vert (下)¥5775／cantwo

Point:Bottom
ハーフパンツ

エロさを感じさせないトコが、おしゃれさんの重要ポイント。「ボーイッシュで元気に見えるトコが、逆にかわゆい♥」(裕太・高３)

ハーフパンツ(上)¥5990／VENCE渋谷109店 (下)¥6825／シャインビーモデル(ミツマル渋谷109店)

Point:Shoes
ぺたんこブーツ

「長靴みたいでおちゃめ。ヒールがない靴は歩きやすそうだし、オレとならんだとき、ちゃんと身長の差が出るから助かります！」

日原駿平くん(高3)

ボレロ¥3675／SHAKE SHAKE渋谷109店 パンツ(ベルトつき)¥3990／SPIGA渋谷109店 キャミ¥4095／デイライル渋谷109店 中に着たベアトップ¥3045／シャインビーモデル(ミツマル渋谷109店) ブーツ¥6195／BOnITA渋谷109-②店 ネックレス¥3045／レイヴロッサ渋谷109店 バッグ¥4095／リブ渋谷109店

プラス、パーカで流行もモテも！ ダブルGET

Point:Outer
ちびパーカの重ね着

ジャケットをパーカでカジュアルダウンさせるのが、旬のおしゃれテク。「フードがあると、後ろ姿もかわいく見える」(康・高３)

パーカつきジャケット¥8295・長袖Ｔシャツ¥3990／one＊way スカート¥6825／セシルマクビー渋谷109店 ブーツ¥6195／レジェンド渋谷パルコ店

Point:Bottom
前スリットのデニスカ

「歩くたびに太ももがチラッチラ。もぉ、これじゃあ、デートに集中できないよぉ♥」(直貴・高２)スリットで男子の気分盛りあげ↑

キレイめシルエットでたまには大人っぽく！

Point:Outer
スエットジャケット

ジャケひとつで大人顔に変身。〝アレ？ いつもと感じちがうね♥〟と、彼にホメられそう。カジュアル素材だから着まわしも効くよ。

Point:Bottom
ゆったりめパンツ

全身ピタめは、おしゃれさんにはタブー。「ゆる～いシルエットがこだわり派って。パンプスを合わせたトコも高得点」(治・高

ジャケット¥6825・パンツ¥6825／SPIGA渋谷109店 Ｔシャツ¥2940／VENCE渋谷109店 バッグ¥304…／リブ渋谷109店 ネックレス¥590／クレアーズ原宿竹下通り店 パンプス¥4095／レジェンド渋谷パルコ店

「ふわスカがヤバイっす♥」ときめき軍の意見がピタリ一致

Point:Muffler
ファーマフラー

ファーがあるだけで、超ガーリーな印象♥ 「ファーを両手でおさえて、上目づかいされたら、テンション上がりますッ」了解～♪

市川大介くん(高3)

Point:Skirt
ふんわりスカート

「安心できるすその長さと、風になびきそうなシルエット♥ 純粋っぽくて激カワ～」(芳和・高３)イブの日はコレで決定!?

ファーマフラー¥3465／cantwo スカート¥6195／TRA LA LA de LIZ LISA ニット(マフラーつき。※写真のものとは別です)¥6195／レイヴロッサ渋谷109店 手に持ったジャケット¥8925／セシルマクビー渋谷109店 ブーツ¥10290／JELLY BEANS

制服Style

男子校ネクタイと大きめカーデが必殺モテ着♥

Point:Tie
男子校ネクタイ

ストライプ柄は小顔効果もあって、一石二鳥。「〝そのネクタイ、どこ高の？〟って、会話も広がる!! ゆる巻きが基本」(弘之・高１)

カーデ¥2990／ユニクロ ネクタイ¥1995・シャツ¥3465・スカート¥8295・ローファー¥9345／イーストボーイ バッグ¥5145(ベネトン)／瀧本 ハイソックス／編集部私物

Point:Socks
個性派ブランドハイソ

男子は細かいトコまで、チェックしてるぞ。「おしゃれブランドのロゴだと、〝おっ〟と思う」(健志・高３)手抜きは禁物。

キャラ別goods

〝真のモテコ〟をめざすなら、モテ服だけじゃ、ちょっとパワー不足。男子イチオシ☆モテグッズを使って、モテワザをビシッとキメなくちゃ♥　んぢゃ、健闘を祈るっ=3

Girl's File カジュアルGAL系

ヘアクリップ￥590／クレアーズ原宿竹下通り店

モテグッズ 体育のときはアップスタイルではりきっちゃう♪

「アップヘアは、髪をたばねる瞬間、アップにしたときのうなじ、ほどく瞬間、どれもセクシーで危険♡　あと、腕まくりをする姿もかわいいんだよね」ルーズにまとめるのが鉄則。

上原 渉くん(高3)

モテグッズ 男子マンガ

「話も盛りあがるし、マンガの貸し借りで距離がグッとちぢまる。しかも、感動ポイントが同じ場面だったら、運命まで感じるかも」休み時間は男子マンガを読むのが課題です!!

高橋隆介くん(高3)

モテグッズ ロングマフラー

阿部敏也くん(高3)

「〝2人でいっしょに巻いてみる(笑)?　なんちって♡〟と、いたずらちっくにいわれたら、つい、その気になっちゃう」〝生まれ変わったら、マフラーになりたい〟と願う男子も……。

マフラー￥6090／roxy

モテグッズ 手ぶくろ

手ぶくろ￥4095／roxy

「元気系のコが手ぶくろをつける、コレはキャラちがいで、グッとくる!!　〝あぁ、このコも女のコなんだなぁ〟って見かたが変わるよ」(仁志・高3)男子はギャップに激ヨワで〜す。

モテグッズ おもしろデザインのペン

ユニークなペンを持ってると、不思議がって男子が近寄ってくるのだ。「ツッコミどころがあって楽しげ♪」(要一・高2)机の上にスタンバイさせて、この効力を試してみてちょ。

ペン(右)￥399・(左)￥262／リブ渋谷109店

モテグッズ 「ガム、食べる?」といって、気づかいアピール

「会話の途中で、ふいに渡されるのが理想。女のコらしい甘い系のガムだったら、さらにヨシ」(憲・高2)笑顔で〝ハイ〟。彼女に昇格したいなら、やさしさをアピールしよう。

Girl's File 清そなお嬢さま系

モテグッズ ブランドマフラー

「バーバリー、フェンディ、ディオールetc.お嬢さまはマフラーもブランドもので。さわり心地よさげなカシミア素材が◎」(洋次・高3)男子と同じ、〝シンプル巻き〟が人気だよ。

マフラー／編集部私物

モテグッズ ラブいデザインのミニタオル

臼倉洋平くん(高3)

「ごはんを食べているときに、ササッと取り出して、気配り上手なトコを見せられたら、恋に落ちます♡」甘めのデザインならレディ度アップ。〝女のコ〟をアピれるチャンスだよ。

ミニタオル各￥525／Pinky Girls

モテグッズ ストール

「かよわく見えるから、守ってあげたくなっちゃう」ストールは巻くのではなく、〝肩にかけて、落ちてきたら手をクロスにして直す〟。コレがモテ界の正しいストールの使いかた!

菊地 遥くん(高3)

ストール￥3045／エル・チャンス渋谷109店

モテグッズ シルバーの小ぶりモチーフネックレス

鎖骨の上でゆれるネックレスは、ひかえめでキュートなデザインを選びましょ。「〝よ〜く見ると、ハートとか、キラキラがついてる〟そういうさりげなさがイイ」(聖人・高3)

ネックレス￥840／エル・チャンス渋谷109店

モテグッズ キラキラ腕時計

「腕時計をつけてるコって案外すくない。だから、つけてるだけで大人っぽい。プラス、おしゃれデザインだったらポイント高い♪」(浩樹・高2)手もとが華やかに見えるしね!

腕時計￥7140／セシルマクビー渋谷109店

モテグッズ かわいいストラップつき♡ホワイトケータイ

森本剛介くん(高3)

「白のケータイに、やさしいピンクのストラップ。ん〜、乙女ちっくで甘〜い♡」(修・高2)笑みを浮かべながら、両手でメールを打つ姿にも〝かわいい〜〟の声が続出しました☆

ストラップ￥2100／Pinky Girls

モテモテ女子のモテ図鑑

Girl's File クールなセレブお姉系

モテグッズ ゴールドアクセ

「大人オーラが出てるコは、ゴールドアクセをつけても下品に見えない。てか、色っぽくて最高!! ブレスの重ねづけとか２連のリングも、セレブな感じでカッコいいと思います」

長谷川雅彬くん(高３)

ネックレス￥840／エル・チャンス渋谷109店

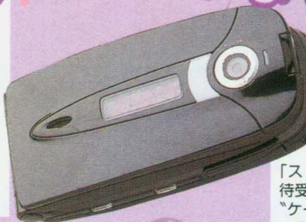

モテグッズ ブラックケータイ

「ストラップなし、着信音は〝ピピピ〟系、待受画面はカレンダー。流行に流されないで、〝ケータイなんて話せればいい〟と、いいきってほしい♡」（保弘・高１）細かっ!!

エンジェルハート￥1470／パフューマリーブランシェ渋谷109店

モテグッズ ミニボトルの香水

「香水はさわやかな香り限定で。手首につけたのを、首にぬりぬりしてる姿がエロくて、感激。持ち運びやすいミニボトルタイプなら、学校に持ってくるのもアリだよ」（毅・高２）

高橋知也くん(高３)

モテグッズ 大人っぽい手帳

「みんながキャラものの手帳を持ってるなか、しぶくて超シンプルな手帳を持ってると、カッコよくて目立つ!! 実用性を重視するトコがクールっす」来年のnew手帳はコレで！

手帳／私物

モテグッズ 休み時間は読書タイム

「ギャーギャーうるさい女子よ、見習ってくれ(怒)!! 窓ぎわで脚を組みながら、小説を読む姿♡ 女子高生とは思えない、この落ちつきっぷり、マジ見とれてしまいます」

佐藤光輔くん(高３)

モテグッズ 何が入ってるのかナゾなミニポーチ

「のどアメとか、ばんそうこうみたいな救急グッズを持ち歩いてて、こまったときに〝コレ、あげる〟と、フォローされたら感激。即、告っちゃうかも」(実・高３)マジですか!?

中身はきっとこんなカンジ…？

モテグッズ サプリメント

「健康に気をつかってサプリメント持ち歩いてるのって、OLさんみたいで新鮮。ダイエット目的よりも、美容とか健康のことを研究してて、知識があると尊敬」（光一・高１）

Girl's File キュートなおしゃれさん系

教科書を借りたら、手紙つきで返す

「メールじゃなくて、わざわざ手紙を書くっつーのが、けなげでよろしい。かわいい字で、〝今度、遊ぼうね〟なんて書かれた日には、ニヤニヤが止まらないかも！」男子って単純♡

ポーチ￥590／クレアーズ原宿竹下通り店
メイクグッズ／私物

モテグッズ アイテム数がすくないミニポーチ

「パンパンにふくれたポーチを見ると、〝どんだけぬってんだよ!?〟と思う!! でも、中身がすくなかったら、〝ナチュラルメイク＝すっぴんもかわいい〟って証拠」（啓介・高２）

キャスケット￥4095／デイライル渋谷109店

ハット￥4515／シャインビーモデル（ミツマル渋谷109店）

モテグッズ かわいくデコレーションされたプリ帳

市川大介くん(高３)

「らくがきもいいけど、ショップ系とかのおしゃれなシールがはってあったら、そこから話が広げられる。で、中身見ながら、長バナシ♡」男のコが手に取りやすいようにくふうして。

モテグッズ たま〜に帽子をかぶってイメチェン

「キャスケット、キャップ、ハット、ニット帽etc.服と顔のカタチに合ってれば、ぜんぶ合格。変にこったヘアアレンジより、帽子をサラリとかぶったほうが、おしゃれに見えるよ」

伊藤巧也くん(高３)

モテグッズ ゆれるロングピアス

「ショートヘアのコは、ゆれるピアスがすげぇ似合う。ロングヘアのコは、髪を耳にかけてチラッとね」(徹平・高２)〝ネックレスは小ぶり、ピアスはロング〟、メモっておこう。

ピアス（価格未定）／Diamond･Lag

モテグッズ ペットの待受♡

「動物好きに性格悪いコは、いにゃいと思う。ペットとたわむれる姿、いや、チューしてる姿が見れたら、モーソーふくらんじゃう」（千尋・高３）子どもとのツーショットも人気☆

●この特集に掲載された商品の問い合わせ先は128ページにあります。

失敗は成功のもと♥ 愛子Ⓒ本気(マジ)のダイエット劇場 Part 2 ハッピーエンド編

Part1の悲劇編で、ヒサンなダイエットHistoryをぶっちゃけ、読者から大ハンキョーのあったダイエット企画の第2弾！　さてさて結果やいかに!?　1か月間の愛子Ⓒのフントウぶりをご覧くださぁぁい☆

photographs／Yukie Abe (will creative)　hair&make-up／Bamie (nude.)　model／Aiko Ichinohe (ST model)　text／Ryoko Ueno

Part 1〈悲劇編〉(ST26号)のおさらい

ダイエット➡リバウンドをくり返し、悪夢のザセツの日々

1. ココア豆乳ダイエットでやせ →豆乳ブームで豆乳がスーパーから消え断念
2. リセットダイエットでやせ→リバウンド
3. 炭水化物抜きダイエットでやせ →頭痛がはじまり中止
4. 低インシュリンダイエットでやせ→ザセツ
5. 食事抜きダイエットでやせ →栄養失調に
6. 果物だけダイエットでやせ→ひきこもり状態に

すべてのダイエットで1.5～3kgはやせ、一応結果は出したの。でも結局リバウンドしてしまって……悪夢のダイエット地獄でした。

太った原因は…こんな食生活でした

- 朝 りんご&豆乳花
- 昼 ママのお弁当（白ごはん抜き）
- 夜 食べない

これじゃ体の脂肪を燃やす栄養が足りません!! 3食きちんと食べている日と、栄養不足の日とでムラがありすぎ!!

専門家の先生からもダメ出し

こんなNGポイントがあったよ。①ダイエットのくり返しで代謝が悪くなっている。②筋肉量が少なく、基礎代謝が落ちているかも。③食事のムラがあり、食べたときの栄養吸収が高いソンな体質になっている可能性も。

愛子Ⓒがやせるためのスペシャルプラン決定!!

マイナス3kgを目標にがんばるぞ～!!

本気(マジ)のダイエットスペシャルプランはこれ!!

ダイエット→リバウンドの悪夢の日々から抜けだすためには、「食事」・「生活」・「運動」すべての改善が必要でした！

運動メニュー

週4回ジムに通うよ!!

月火木金の4回通い、インストラクターさんの指導のもと、曜日ごとに2パターンのトレーニングメニューをこなします。

筋力トレーニング

チェストプレス ▶大胸筋にキク!!（月 木）

ワキを開いてヒジを上げ、息を吐きながらバーを向こうへ押す。このとき肩は下げたままで、胸を支える大胸筋を意識して行ってね。これを15回×3セット。

家でやるなら…（10～15回×3セット）

腕を肩幅より広く開いてつき、四つんばいになる。そこから、ヒジを開いて腕立てふせをしよう。胸を床ギリギリまで近づけてね。最初は10回からスタート！

アッパーバック ▶背中にキク!!（火 金）

バーを握り、腕を後ろに引く。このとき、肩を上げたり、腕の力で引っぱろうとせず、肩甲骨を動かすこと。15回×3セット

家でやるなら…（左右15～20回×3セット）

脚を肩幅に開いて左脚を1歩後ろに引き、引いた側の手にペットボトル（500mℓ～1ℓ）を持つ。肩甲骨を動かすように意識して、ペットボトルを上げ下げしよう。

レッグプレス ▶脚全体とおしりにキク!!（月 木）

足を肩幅に開いてスタンバイ。息を吐きながらプレートを押すよ。戻すときは、プレートが戻ってくる勢いをおさえるように、ゆっくり。15回×3セット。

ローワーバック ▶腰にキク!!（火 金）

背もたれを押して、あおむけ状態になるようにする。呼吸は、押すときに吐いて、戻るときに吸うよ。これを15回×3セット。

家でやるなら…（10～20秒キープ×3セット）

腕、脚ともに肩幅に開いて四つんばいになる。そこから、右手・左脚を同時に上げるよ。ぐらつかないように注意！　左右交互にやってね☆

レッグカール ▶太もも裏側にキク!!（火 金）

脚を伸ばした状態から、ヒザを曲げ、かかとをおしりに引きよせる。このとき足首は90°をキープ。また脚を戻すときはゆっくりと。15回×3セット。

家でやるなら…（15～20回×3セット）

手を頭の後ろで組み、脚を肩幅より広めに開いてスタンバイ。そこから空気イスに座るようなカンジで腰を落としていくよ。なるべくヒザは前に倒さないこと。

アブドミナル ▶腹筋にキク!!（月 木）

腰の位置はキープしたまま、体を前に倒す。背中を丸めておヘソを見るようなカンジで正解。これを20回×3セットやるよ。

家でやるなら…（10～20回×3セット）

あおむけに寝てヒザを曲げ、頭を上げた状態でスタンバイ。息を吐きながら、体を丸めるように脚を胸もとに引きよせ、おしりを少し上げるよ。元に戻すときはゆっくり。下腹を意識して行ってね！

有酸素運動

エアロバイク（月 木）

ウォーキングマシン（火 金）

準備体操のあと、この2つのどちらかを30～40分やるよ。持久力アップと脂肪燃焼が目的。運動中の脈拍は、120～140をキープすると脂肪燃焼効果が上がるんだって！

愛子Ⓒが通ったのは「セントラルフィットネスクラブ弘前駅前店」

指導してもらった佐山インストラクター

全国に店舗のある「セントラルスポーツ」（HP→http://www.central.co.jp）の系列ジムだよ。●青森県弘前市大町1-1-2ショッピングプラザCITY 5F ☎0172・35・1611 営(平日)10時～23時、(土)～22時、(日・祝)～19時 休毎月15日

生活メニュー

なるべく歩くようにするぞ！

「地元では、ママの車で移動することも多いんだ。でもなるべく歩くようにがんばってみるよ。目標は代謝のいい体♡」

趣味でストレス解消しま～す♪

得意の絵で大好きな山口選手を描いてるよ♥

「美術部だから、絵は得意なんだ。大好きな山口選手を描いてるだけでシアワセよ♡」

ゲームに熱中!!

「PSPの『どこでもいっしょ』を攻略中。ゲームをしているときは、空腹も忘れちゃうよ」

食事メニュー

食べムラをなくして3食きちんと食べます!!

「食べないのが、かえってダイエットに悪い影響があるなんてショック。栄養バランス考えて食べます！」

ユウワクに負けても次の日からがんばりマス

「1回ユウワクに負けると、そこからザセツしてたの。でももうあきらめないゾ!!」

たとえば13日目のメニューはこんなカンジだよ

大好きな果物は朝に♥

おにぎり&おかずでバランス◎

体があったまるチゲ鍋

今回のスペシャルプラン実行後のダイエット日記から……ごはんやお肉もほどよく食べ、野菜たっぷりの合格メニューですぅ☆

いよいよスペシャルプランにそった本気(マヂ)のダイエットSTART

愛子©のリアルダイエット日記大公開!!

愛子©のダイエットの日々がここにつまってます。毎日のコメントは、笑って泣けて……いっしょに応援しよ→

1週間目

初のジム通いもスタートし、愛子©のダイエット、いよいよ本格始動で〜〜す！

今度こそがんばるぞ!! がんばるぞぉぉぉ！

さすがにST誌面でダイエット宣言しちゃった以上、もうあとには引けないね。やっと自己流ダイエットの悪夢から脱出できる!? ファイト自分!!

日

朝 バターロール・ヨーグルト・アスパラ鶏肉いため・柿

昼 おにぎり(ひじき)・オクラ&とろろサラダ・もずくスープ・水

夜 シチュー

体重53.6kg
体脂肪25%

やる気マンマンのダイエット初日

未来のあたしへ(1ヶ月後) −3kg落ちますか?? 落ちるように今から頑張りマスから 愛子より

月

朝 ごはん・鮭・納豆オムレツ・トマト・めかぶ・りんご

昼 おにぎり・玉子焼き・鶏肉・さつまいも・メンマ・中華ワカメ

夜 おにぎり・黒酢

体重53.8kg
体脂肪25%

初ジムの日！ 少しハードでした

ジムでメニューを教えてもらい すごいつかれた…。 なれるかな?? あの機械…

火

朝 ごはん・ほっけ・きんぴら・りんご

昼 くりごはん・しょうが焼き・イカマヨ・ニラ玉・ナムル

夜 おにぎり 1個

体重53.8kg
体脂肪25%

ジムで疲れて夜はまたおにぎりだけ↓

ジムで走ったら 7km分だって!! マラソンを始めようかしら

水

朝 ごはん・もずく・鮭・玉子焼き・ほうれん草・揚げナス

昼 マーボーナス・玉子焼き・ウインナー・ほうれん草

夜 なべ焼きうどん

体重53.6kg
体脂肪25%

体を動かすのが楽ちィイ↑

ジムで水泳もやりたい 今日この頃…。 でもまずは体作りなの…

木

朝 ごはん・さば・玉子焼き・もずく

昼 さつまいも・玉子焼き・ウインナー・エリンギとベーコンいため・サラダ2種

夜 おでん(はんぺん・大根・たまご)

体重53.4kg
体脂肪25%

スクールライフもEnjoy♪

学校でたくさんあそんだ。 体育も昼休みも 走りつづけた 走るの大好き♡

金

朝 ごはん・鮭・ウインナー・ちくぜん煮・玉子焼き・もずく

夜 野菜いため・オムレツ・ワカメの酢のもの・トマト

昼 おにぎり 1個

体重53.6kg
体脂肪24%

やっと体脂肪が落ちましたぁ♪

ジムでのトレーニングになれてきたぜ!! やっぱり天才なのかしら??笑 でも週末はジムがないからさみしい今日このごろ…

土

朝 ゴマトースト・ハムエッグ・パイナップル・牛乳

昼 おにぎり 1個

夜 ごはん・和風ハンバーグ・オニオンスープ・海藻サラダ

外食だったので撮り忘れちゃった

体重53.4kg
体脂肪24%

今日は撮影後にみんなで夕飯食べたよ

さつえいで東京に来てます 東京に来るとたくさん歩かさるので ちょっとうれしい うふふふ♡

2週間目

食事も気をつけ、ジムにも行っているのに、体重・体脂肪がなかなか減らない理由は……。

だんだん不安になってきた★

ジムのインストラクターさんから、「体重とかが落ちはじめるのは、トレーニングを始めてから2週間後くらいから」っていわれたの。でもやっぱりあせりマス。

日

朝 メロンパン

昼 おにぎり・玉子焼き・ひじき・生ハム・大根サラダ・マンゴープリン

夜 トマト&野菜サラダ・合鴨の肉・めかぶ・納豆

体重53.4kg
体脂肪24%

減らない体重にうんざり

筋肉をつけてからのダイエットなので なかなか体重が減らない… 悲しいです…。お父さぁぁ

月

朝 りんご・柿

間食 ポップコーン

昼 焼きソバ・ミニマーボー丼・サラダ・プリン

夜 ピザ (L)1/4枚

体重53.2kg
体脂肪24%

午前中授業だったのでランチは外食♡

学校でバレーをしましたよ やっぱりスポーツは大事なんだ しみじみ… ジム頑張るどオレ

火

朝 ハムチーズトースト・肉とアスパラのいためもの・柿

昼 おにぎり・マーボナス・玉子焼き・チーかま・ブロッコリー

夜 シチュー・黒酢

体重53.4kg
体脂肪24%

きのうも今日も食べすぎかなぁ??

今日はちょっとつかれました〜。 ダメな♥あたし

水

朝 ごはん・鮭・ひじき・玉子焼き・りんご

昼 サラダ・さつまいも・きのこいため・シュウマイ・玉子焼き・きんぴら

間食 チョコチップパン2本

夜 鶏だんご鍋

体重53.3kg
体脂肪23%

ダイエット日記&写真撮りはやっぱり大変！

日記をかくのはニガテです…↓↓ とりあえず 頑張りマス

木

朝 りんご・ヨーグルト

昼 くりごはん・さつまいも・玉子焼き・牛肉・アスパラベーコン・ブロッコリー

夜 野菜いため・三つ葉の和えもの・オムレツ・もずく

体重53.0kg
体脂肪23%

とりあえず学校行事に集中!!

あと少しで文化祭… 居残りがあるから ダイエットに集中できない…。

金

朝 ハムチーズトースト・玉子焼き・りんご・柿

昼 おにぎり・ちくぜん煮・オムレツ・鶏てりやき・トマト・ほうれん草

夜 チゲ鍋

体重53.0kg
体脂肪24%

協力してくれるママに心の中では感謝♡

今日の格言 最後まで頑張れっ!

土

朝 ハムチーズトースト・ハンバーグ・黒豆納豆

今日のおやつはガム

昼 おにぎり・サラダ・玉子焼き・グラタン・ウインナー・合鴨

夜 焼きそば

体重53.2kg
体脂肪23%

なかだるみ気分↓ あらためて気合いだぁ!!

気合いを入れるために寝です…。

少し効果が出てきたみたい!?

ジムの人がいったとおり、この週から体重も体脂肪も落ちはじめたよ!! 学校行事に追われて、ダイエットのことが頭からはなれたのも、かえってよかったかな!?

3週間目

学校行事の準備に追われて忙しい日々。体重・体脂肪は減るのでしょうか!?

日
体重53.0kg
体脂肪23%

折り返し地点。後半戦もがんばらなきゃ！

文化祭のために集中してダイエットできなかった〜 でも、もう少し頑張らないと☆

朝 ごはん・ブロッコリー＆ベーコンいり玉子・もずく・りんご
昼 おにぎり2個・から揚げ
夜 もやしラーメン

今日は撮影です

月
体重52.6kg
体脂肪23%

とうとう停滞期脱出か!?

今、夜の2時すぎです。とても眠いです。ストレッチ頑張りました♪

朝 ごはん・鮭・玉子焼き・サラダ・りんご
昼 おにぎり・大根サラダ・しょうが焼き・玉子焼き・ナムル
夜 もつ鍋

今日もジムだフォ〜

火
体重52.8kg
体脂肪22%

体重と体脂肪の数字に一喜一憂↑↓

今日はジムをおやすみです(ToT) だから家で色々しました☆
あと少しだっ!! 自分☆

朝 ハムチーズトースト・りんご・柿
昼 おにぎり1個
夜 もやしラーメン

水
体重52.6kg
体脂肪22%

近くの銭湯の岩盤浴(がんばんよく)に行ってみたよ♪

岩ばん浴に行きました☆ 汗ダラダラですね…

夜 担々麺・鶏つくねの玉子かけ・馬刺し・枝豆・キムチ
昼 おにぎり・えびシュウマイ・玉子焼き・ブロッコリーいため・ごぼうサラダ
…んご・…イナッ…ル

木
体重52.6kg
体脂肪21%

2日ぶりのジムで、気分そうかい☆

ジムで汗をかくのはきもちイェ〜☆ スポーツの秋にはスポーツをすべきだね!!

朝 りんご・柿
昼 おにぎり1個
夜 ごはん・ブロッコリー＆ベーコン・シュウマイ・めかぶ

金
体重52.6kg
体脂肪22%

今日はジムをお休みしちゃいました(泣)

文化祭の前日なので できなかった…

朝 ほっけ・玉子焼き・もやし炒め
昼 おにぎり1個
夜 ごはん・ほっけ・玉子焼き・野菜＆ちくわいため・もずく

…みがきで…欲おさえる作戦

土
体重52.4kg
体脂肪22%

ユウワクの多い1日でした(冷や汗)

今日は文化祭1日目☆ ぜったい食欲に負けない!!

朝 さばみりん干し・アスパラ＆ベーコンいため・りんご・柿
夜 野菜いため・ほうれん草・ウインナー・玉子焼き・ジュース
たこ焼き

寝る前のストレッチは毎日やってるよ

ラストスパート！体脂肪よ落ちてくれ!!

文化祭もやっと終わって、いよいよダイエットに集中!? といきたいところだけど、家族旅行が予定に入ってるの。そこを乗りこえられるかが勝負だ！

4週間目

3週間目のペースでさらに減りつづけるといいんだけど……。とうとうラストWeekで〜す。

日
体重52.4kg
体脂肪22%

今日もユウワクには負けなかったゼィ↑

2日目です☆ 学校中歩きまわりました!! いい運動☆

朝 みかん・ヨーグルト・栄養補給ゼリー
昼 おだんご・おにぎり
夜 ハムの野菜巻き・肉豆腐・白菜とかぶの漬けもの

月
体重52.2kg
体脂肪21%

行事が終わるのってなんだかさみしい(涙)

後片づけで1時間以上歩きました!!

朝 セサミパン・抹茶豆乳
昼 カロリーメイト
夜 ごはん(まだ炊けていなかった)・鮭・玉子焼き・豆もやし＆豚肉いため

火
体重52.2kg
体脂肪22%

1泊2日の旅行中です♡♡

今日は代休です♡ 家族で旅行ッス☆

朝 メロンパン・りんご
夜 旅館の会席料理(写真はサーモンソテー)

↓太陽に写メを向けたらこんな写真に!!

水
体重52.0kg
体脂肪22%

体脂肪が減らないよ〜(イジケ)

今日は八甲田山をたくさん歩きました☆ でも、ダイエットにはなったと思うので満足、満足☆

朝 旅館の朝食 玉子かけごはん・納豆・魚フ…イ・のり
昼 野菜ラーメン

八甲田山の美しい紅葉☆

木
体重52.0kg
体脂肪22%

たのむ体脂肪よ、私の体からはなれておくれ

ジムをみっちり2時間しました!! その成果は明日でるかな??

朝 柿・ヨーグルト
昼 カロリーメイト
夜 チンゲン菜＆肉いため・三つ葉おひたし・玉子焼き・もずく

ハッスルハッスル

金
体重52.2kg
体脂肪21%

体育もいつも以上に気合いを入れたよ！

バレーをやりました☺ 日に日に成長していくあたしはスゴイ☆ だから体重も落ちるな!!☆

朝 ピザパン・ヨーグルト
昼 メロンパン
夜 野菜いため・鮭・玉子焼き・ウインナー

土
体重51.9kg
体脂肪20%

とうとう最後の日。明日は撮影＆計測です！

少しずつ体重が減っていきました☆ ドキ感激〜☆

朝 もやし＆ベーコンいため・玉子焼き・りんご
夜 スパゲティ・ベーコン＆ポテトのチーズ焼き

ロンT¥4410／SHAKE SHAKE渋谷109店　その他／すべて本人私物

おまちかね

結果発表

体重 54kg➡51.4kg

マイナス2.6kg　目標まであと−0.4 おしい!

体脂肪 25.4%➡18.9%

マイナス6.5%

体重の減りは、目標にあと少し足りなかったものの、体脂肪は驚きの−6.5%という結果に!!　つまり筋肉は落ちずに、効率よく脂肪が落ちた証拠。食事＋運動でダイエットをしたからこその結果だよ。

（セントラルスポーツ調べ）

この数字をデータが証明

AFTER

顔まわり 59cm➡55.5cm

二の腕 24cm➡23cm

ウエスト 61cm➡60.5cm

下腹 72cm➡70.5cm

BEFORE

太もも 51cm➡48cm

ふくらはぎ 34.5cm➡33.5cm

足首 20cm➡20cm

愛子©の感想

体脂肪は、家で計ったときよりもさらに落ちててビックリ!!（家庭用のは、少し高めに出る傾向があるとか）今回のダイエットは、本格的に運動を取り入れたのがよかったんだね。こんなふうにうれしい結果が出ると、はげみになって、さらにがんばる気になったよ♡

リバウンドはもうイヤ!!

体重をキープ よくばって さらに減量する方法

食事

引きつづき3食バランスよくとる

たんぱく質、炭水化物、ビタミン・ミネラル類のバランスがとれていてこそ、代謝も活発になるの。今後ともバランスよく食べるべし！

食事日記を続ける

食べたものを毎日書きだすと、無意識の間食が減るよ。あと食事のかたよりや、バランスもチェックできるのでおすすめ。

1週間に1回はごほうびDAYをもうける

ストレスがたまってドカ食いするのをふせぐためにも、1週間に1回は、好きなものを心ゆくまで味わってOK！

愛子©'sママ

愛©もまだがんばるつもりでいるから、私も引きつづき栄養バランスに気をくばって食事を作りますね。ここまでの1か月は、毎朝体重を計って、落ちてるときはいいけど、停滞してるときはカワイソーだったもんね。とにかく予想以上の結果が出て、ホッとしたわ。

生活

なるべく歩く！ 階段を使う!!

運動の時間を作れなくても、すすんで階段を使ったり、歩くように心がけるだけでも体重キープには効果があるよ！

お風呂は半身浴を続けます♥

これからの季節、冷え対策のためにもバスタイムは重要。半身浴なら、発汗＆リラックス効果も期待できそう♪

毎日HAPPYに過ごす♪

たとえ停滞期やリバウンドにおちいっても、落ちこんだらソン。ちょっと反省して(←これは必要!!)、あとは笑顔で前向きに過ごそぉゼィ♪

おしゃれや美の情報をチェック!

あこがれのモデルやおしゃれの情報は、何よりダイエットのはげみになるよ♡

気長にダイエットとつきあっていきますっ!!

つねにダイエットのことを考えてる必要はないけど、ユウワクの多い世の中、ダイエットは一生の友達と考えるべし!!

運動

ジム通いを続行しま〜す!!

『セントラルフィットネスクラブ弘前駅前店』の佐山インストラクター

ダイエットというと、体重ばかり気にするかたが多いですが、本当に落としてほしいのは体脂肪です。食事だけでダイエットをすると、確かに体重は落ちます。でもこれは筋肉も落ちてる可能性があるんです。それはダイエットにとってすごくもったいないことなんですよ。というのも、脂肪を燃やすのは筋肉だからです。つまり、筋肉を動かすための燃料として、脂肪が使われるってことです。また基礎代謝も筋肉量に比例するので、かしこいダイエットには、やっぱり運動が欠かせないんです。一戸さんは、トレーニングをがんばったおかげで筋肉量がふえ、上手に脂肪だけが減ったようですね。クラブには、人気のヨガなど豊富なプログラムがありますので楽しみながらトレーニングを続けて、この状態をキープしていきましょう。

参月)カーデ¥6195・シャツ¥4095・ネクタイ¥2520・スカート¥7245・ソックス¥1050・(光来)セーター¥5145・シャツ¥4095・リボン¥2100・スカート¥7245・ソックス¥1050・(ありさ)マフラー¥4095・カーデ¥6195・スカート¥7245・ソックス¥1050／ロコネイル渋谷109店　その他／編集部私物

ROCO NAILS プレス野崎サンより!!

「ロコネイルは、ネイルアーティストのHIROCOが'95年にスタートした、1年中リゾート気分♪のお店です。ちなみに2006年初売りの福袋は、これまでにはなかった完全限定のあるモノが登場します！　12月1日から予約がスタートしますので、チェックしてみてください!!」

ショップ袋ももちろんプレゼント!

ショップ袋は随時新しいデザインに変わるよ。右のピンクやフルーツプリントは今では手に入らないレアもの♥

制服もマルキューでゲットしよ!

ロコネイル大研究

プレゼントつき♥

今やクラスで5人に1人が持っているとのウワサ☆　真冬の常夏ガールになれる♥ロコネイルのスクールグッズを緊急大特集!!　ロコファン読㊣大集合&載ってるアイテムを各1名、合計69名に大プレゼントしま～す。

photographs／Noriyuki Kamio
stylist／Ikuko Nishimura
hair&make-up／Mayumi Sakai (masculin)
models／Mitsuki Ohishi, Miku Sano, Arisa Sato (ST models)
撮影協力／東京日仏学院

ROCO NAILS

シャツ&ネクタイ

ロコネイルの長袖シャツ
スリムに見えるともっぱ
のウワサ&ネクタイもほ
にはないポップなロゴ入
ラインがカワイイ！

長袖シャツ各¥4095

校則がキビしめのコもOK♪　シンプルワンポイントがウレシイ♥

P16 ブルメリアの刺しゅうは布地と同色だよ。これはピンク。

参月©着用

P15 ボタンはロコネイルのオリジナルを使用。細かい部分にもこだわりが。これはブルー。

P14 ベーシックな白タイプ。9号・11号の2サイズ×3色展開だよ。好きな色を選んでね。

リボン各¥2100

カワイイ系でいくならスクールリボンで制服アレンジしよ♥

ネクタイと同じく6種類展開。(右から)ネイビー×ブルメリア柄・ブルー×ロゴ&ヤシ柄。

P20　P21

ネクタイ各¥2520

きちんとクールな、あこがれの先輩CD(コーディネート)はネクタイでキマリ♪

3色×柄2タイプの6種類展開だよ。(右から)ネイビー×ブルメリア柄・エンジ×ブルメリア柄・ブルー×ロゴ&ヤシ柄。

参月©着用

P18　P19　P17

シャツ¥4095・ネクタイ¥2520・腰に巻いたカーデ¥6195・スカート¥7245／ロコネイル渋谷109店

P16　P19

ROCO NAILS シャツのココが好き!

「ロコネイルの白シャツ、愛用してます。ほかの制服シャツより衿がかためでパリッとしてるのがイイ。Mサイズをコンパクトに着るよ」
(青山学院中等部2年·杉野森 円歌ちゃん)

ROCO NAILS

ニットベスト&カーデ

冬をあったかく過ごせるニット、色もロゴもバリエ豊富だから、友達とおそろでゲットしよ♥

P23　P25

綿ベスト¥4095

みっくー着用

ネイビー・グレー・キャメル・ホワイトの4色から選んで！

ワッペンは2種類だよ♥

ワンポイントはブルメリアのワッペン。オレンジとレッドの2種類だよ。

ウールカーデ¥61

ありさ©着用

大きめサイズだからき
しゃに見えると評判

9号なら袖丈58cm、着丈64cmとゆったり。真冬の重ね着もOK。

P24

おなじみ花マーク!

Vネックセーター¥5145

おなじみブルメリアとヤシロゴマーク、どっちにする!?

ネイビー・グレー・チャコールグレー・キャメル・ブラック・ホワイトの6色×マーク3種類。丸洗いOKのウォッシャブルニットだよ。

P27

**ヤシの木マークは
コレだ!**

(ありさ)ウールカーデ¥6195・シャツ¥4095・ネクタイ¥2520・スカート¥7245・(光来)綿ベスト¥4095・シャツ¥4095・ネックレス¥1400・スカート¥7245／ロコネイル渋谷109店

ROCO NAILS

スカート

丈の短めなギャル仕様だから、折らなくてもオッケー＆ウエストも3段階調整できるよ☆　プルメリアのワンポイントが目印！

参月©
みっくー
着用

スカート各¥7245

スカート丈は9号なら40㎝、11号なら42㎝という制服ブランドいちの短さです♪

P28

ベージュにグレーのチェック。大人っぽくしたいコにオススメ。

P07

光来©が着てるのがコレ。コーディネートのひきしめ効果大♥ブラックだよ。

P10

うすめベージュのチェックはやさしい印象に。なんにでも合わせやすい万能カラー。

P13

人気のグレーはトラッドに優等生っぽく。カラフルな小物を合わせても◎。

P29

元気度No.1☆参月©が着てる、あざやかなネイビーチェックがカワイイ。

ワンポイントはすべてコレ→

ROCO NAILS ブランドのここがツボ!

「ギャルテイストがちゃんと入ってるトコ！　財布は昔のを大切に使ってるコが、逆にレアでみんなにうらやましがられたりするよ」
(右)駒場学園高等学校1年・小竹淳子ちゃん)
(左)品川エトワール女子高等学校1年・五十嵐麻矢ちゃん)

マフラーの柄はこうなってるよ♥

P30

参月©
みっくー
着用

ROCO NAILS

ソックス

校章風のプルメリア刺しゅう、ボーダーライン入りロゴなどシンプルだけどキュート。気分はアメリカンスクール!?

ハイソックス各¥1050

まず取り入れたい紺ハイソ。短めロコスカートに合わせると脚長効果大ってウワサ。

(右から)プルメリア刺しゅう、ヤシロゴ刺しゅう、ライン＆ロゴ入りの3タイプ。サイズは22〜25㎝、長さは39㎝。プルメリア刺しゅうタイプはネイビー以外にホワイトもあるよ。

P33　P32　P31

参月)マフラー¥4095・カーデ¥6195・スカート¥7245・ソックス¥1050・(光来©)Vネックセーター¥5145・シャツ¥95・ネクタイ¥2520・スカート¥7245・ソックス¥1050・スクールバッグ¥40
／ロコネイル渋谷109店　その他／編集部私物

ROCO NAILS
スクールバッグ

プルメリア柄がとに
ワイイ！と読者人気
スクールバッグはす
スケースつきで、お
もばっちり♥

通学バッグ各¥4095

じつは、裏地が超!!
カワイイのも人気の
ヒミツなんです☆

P35 P34

持ち手にラインつきのスクールバッグはブラックとネイビー。汚れにくいナイロン素材だよ。プルメリア柄のパスケースつき。

こちら
ンなし
ポケッ
で収納

サブバッグ¥1995

P37

体操着入れにぴったりのナイロンサブバッグ。ロゴ入りポーチつき♥

使わないときは折りたたんで小さくしまえるのも便利！

ROCO NAILS バッグのココが

「ロコネイルのトート
で人気！　荷物が少な
ト中とかに持ってくよ

（高槻市第九中学校2年・木本真

ROCO NAILS
バリエ豊富なのが

「スカー
ーチを
年のブー
このタ
Dの主役

（東京都内中学校2年・栢石

P34

Vニット¥6195・シャツ¥4
ン¥2100・スカート¥7245・
¥1050・スクールバッグ¥4
グにつけたヘアクリップ¥70
イル渋谷109店　その他／編

ROCO NAILS
ポーチ&ステーショナリー

コスメポーチ¥735～

お店に行くたび新作に出会えるポーチはペンケースとしても◎。

P42 P43 P44 P45

なんと毎週新作が登場してる大人気のポーチをはじめ、大充実のロコネイルこものは即ゲット☆がオキテです!!

ミラー各¥1050

大きさも素材もロゴも柄も、バリエ豊富なミラーはファン㊙です。

➡ドットの上にプルメリアとロゴがON。
↘ファーつきで冬仕様の小さめミラー♥

P39

手帳各¥2800～

楽しい思い出は、ぜ～んぶこの1冊に書きこんじゃお☆

シュガーブランシュ（モノグラム）シリーズのシステム手帳。

P46

ランチBOX¥1200

お昼休みの時間がもっと楽しくなる、ランチBOXを発見！

P40

フルーツ柄ランチBOX¥1200・おそろいのケースつきおはし¥550

（上から）ヤシの木チャームつきのポーチ。ピンク・イエロー各¥1365・クリアポーチ。シルバーラメ・ゴールドラメ各¥735

P43

（ありさ）カーデ¥6195・シャツ¥4095・リボン¥2100・（参月）スクールブレザー¥23100・シャツ¥4095・リボン¥2100／ロコネイル渋谷109店

P46 P47 P48

ROCO NAILS 店員さんのココが好き！

「ロコネイルのポーチを買ったとき、原宿店の店員さんがメイクのことといろいろ教えてくれたよ。うちの母とも仲よしなの（笑）」

（冨士見ヶ丘中学校2年・吉田ニギストちゃん）

机に置いたステー
ー。（右から）レザ
ンゴ型押し手帳¥
せん¥250・手帳
コスメポーチ¥13
ネイル渋谷109店
／編集部私物

ROCO NAILS
アクセサリー

ロコネイルのアートはすべて専属アーティストによる手描き。つまりぜ〜んぶ１点ものなのですっ！

グ
きゃしゃモテから大胆なアート柄まででなんでもアリ！

¥1400 P54
ら反時計まわりに)ゴールド×シのツートンカラーROCOリングバー地にピンクのラインストーリング・プルメリアペイントのデザインリング。１点ものだよ。

2000 P55
P53
¥1500

¥1995
↓クリアプレートにはめこまれたラインストーンがキラキラ☆ロゴもいい感じ。

P52
P51

ネックレス
見てるだけで常夏キブンのペイント♥

¥2940
←サーフボードの形にプルメリアが描かれたモチーフネックレス。

ピアス¥2200
キュートなピンクフラミンゴ発見〜☆

P50
↑Rocoマークとフラミンゴ。ぜんぶ手作りだから表情もひとつひとつ違うよ。

P49
イヤリング ¥3360
クリアプレートにプルメリア柄のペイント♥

←ピアスの穴をあけてないコもOK☆ロコネイルはイヤリングタイプも大充実。

ングル
ちょいゴツめデザインのほうが手首のきゃしゃさを強調できるよ。

各¥1890
P57
P56
←大胆なロゴ入りは細ブレスと重ねづけしてCDのポイントに！

各¥2400
P58
リングとおそろいのROCOジュエリーバングル。(上から)ピンクゴールド・シルバー。

P59

(参月)シルバーROCOリング¥1500・クロスのラインストーンネックレス¥1890・カーデ¥6195・シャツ¥4095・(ありさ)ラインストーンつき３連リング¥1600・シルバー×ゴールド２色づかいのプルメリアモチーフネックレス¥2800・カーデ¥6195・シャツ¥4095／ロコネイル渋谷109店

P61
P60

ROCO NAILS アクセのココが好き！
「ハイビ柄のブロックビーズネックレスは、学校に行くときはストラップっぽくカバンにつけてるよ。私服ではブレスがお気に入り♥」
(高槻市第九中学校２年・仁科 咲ちゃん)

ROCO NAILS メイクものが好き！
「バッグとポーチはおそろいで使ってます。ポーチにいつも入れてるのがロコネイルのリップクリーム♥　スリムで持ち運びに◎」
(府中第四中学校２年・浦沢杏奈ちゃん)

ROCO NAILS
ネイル

ロコネイルのデザイナー兼ネイリスト、HIROCOさんのこだわりネイル。リングとのセットもアリ。

ネイルチップ
不器用でもソッコーで指先美人になれるよ♥

¥1890
←ピンク＆パール系のセット。↓チェック＆ストーン系。共にケースつき。

P62
¥1890
P63
P64
¥2100
シルバー＆ラメ系のネイルチップとロゴ入りリングがセットに。超おトクなタイプだよ！

ROCO NAILS
携帯ストラップ

もこもこマラボーや南国フルーツなど、携帯以外にバッグなどあらゆるところにつけて正解☆

¥1500
アクセ感覚でどうぞ。おなじみロコネイルのペイントプルメリアつきストラップ。

¥2000
じつはプルメリアの次に人気!?ロコネイルのフルーツモチーフストラップ発見。

P68
P67
¥2200
ピンクのチェーンにクリアボールがいっぱい☆キーチェーンとしてもオススメ。

P66
¥1000
右と色違いのタイプ。ちょっとオトナめをねらうならこっちを選ぼ。

P65
¥1000
ふんわ〜り羽根みたいに軽いピンクのマラボーが超いかしてます♥

ROCO NAILS 全国直営店リスト

コネイル渋谷109店	☎03・3477・5042
コネイル池袋サンシャインALTA店	☎03・3989・0165
コネイルオーロラモールジュンヌ店	☎043・203・8865
コネイル船橋ららぽーと店	☎047・431・6599
コネイル京都アバンティ店	☎075・671・3651
コネイルジークス天神店	☎092・732・0109
コネイルカリーノ宮崎店	☎0985・23・0014

左の直営店が近くにあればお店へGO☆近くにお店がナイ！ってコは、ONLINEショップをチェック。ここに載ってるスクールラインやアクセのほか、ベッドまわりのインテリアやセールコーナーも♥

ONLINEショップなら全国どこでも通販できるよ♪
ttp://www.roconails.com/へアクセス!

プレゼントに関する問い合わせは直接お店にはしないでね。

どしどし応募してね♥

そんなに待てない!!

ってコは今すぐお店へダッシュ!!

この♥マークつきのアイテムを各1名、計69名にプレゼント!!

応募のきまりはP169を見てね！

この特集を見て…

ロコネイル欲しい!!

ってコにうれしいおしらせ!!

Vol.38 かわうそ大帝国

カナヘイ

12月。
街は一気に
クリスマス♡

チィとタケ

【第16話 最初のクリスマス】

これまでのストーリー
先輩がタケに告白したってウワサに心ゆれつつも、どんどんタケのことが好きになってとまらない毎日なのです……。

片思いをしているとき、好きな人とのなにげない会話とか、好きな人のなにげない行動とか、そういうものがすごくうれしい。ふたりの共通点というか、共通の思い出がうれしい。でもすごくうれしい反面、すごくせつなくなります。好きな人につきあっている人がいるかもしれない、好きな人と両思いになれないかもしれない、だからこの思い出は、一方通行の思い出になるのかもしれない。そんなことを思ってしまって。なんだか胸がつまる感じがするのです。でも、相手のなかにも思い出はちゃんと残っていく。ふたりの思い出として。そう思うとがんばれる気がする。そんな気持ちになれる。自分のなかに「好き」だと思う気持ちがあるかぎり。えーと…今回はそんな感じで…せつない最初のクリスマス。うにゃらもにゃら。メリークリスマス！

カナヘイより

みんなのメール✉、待ってます！(応援メール&お悩み投稿専用アド)

st-kanahei@shueisha.net

みなさんもよいクリスマスを!! マンガの感想、お悩み投稿、ファンレターはコチラ。メール→st-kanahei@shueisha.net または郵送→〒101-8050東京都千代田区一ツ橋2-5-10 集英社 セブンティーン編集部「カナヘイ」係まで。カナヘイのサイト(http://www.kanahei.com)にもあそびにきてね！ ●お知らせ●カナヘイグッズ、大好評発売中です(・∀・) キデイランドほか全国のショップ、インターネットでも販売中(STサイト http://st.shueisha.co.jp の"カナヘイグッズ"コーナーを見てね)。クリプレにもぴったりだよ♡

今月の待画
ST特別☆期間限定バージョン！
(12/1〜12/14)
STケータイサイト(http://st.shueisha.co.jp)にアクセス→「カナヘイ待画」コーナーからダウンロードしてね。期間限定なので、お見逃しなく★

3 2 1

5 4

ースやファー グレードアッ のコート

白なファーやレー 定番のコートをよ ーリーに見せてく よ♡ 合わせるア ムはピンクで。レ コート￥13440・ ックスカート￥61 パールブレス各￥ ・♡×パールピア 630／TRA LA LA IZ LISA

カジュアルスタイルでちょっとしたパーティー

フリルスカートにニットならデイリーにも。ニットのファーや、パールアクセでパーティーもOK！　マフラーつきニットキャミ￥7875・フリルスカート￥6195・4連ネックレス￥1995・パールピアス￥630／TRA LA LA de LIZ LISA

雪のようなまっ白ファーでかわいさ倍増！

定番のチェック柄はピンクのステッチをきかせてキュートに。チェックワンピース￥7245・ハートファーベルト￥3990・ファーバッグ￥4935・ゴールドブレス￥1365・ゴールドネックレス￥1680・ピアス￥630／TRA LA LA de LIZ LISA

ウサギちゃんみたいにふわふわがポイント！

胸もとの切り返しで4段フリルになったワンピは、大きなシフォンリボンでガーリー度を上げて！　ピンクワンピ￥7245・ファーティペット￥4725・ファーバッグ￥6195・ファーブレス￥1260・ピアス￥945／TRA LA LA de LIZ LISA

ゴージャスな首もとでとびっきりレディに！

アニマル柄のファーでちょっと大人に。アクセはゴールド系で大人っぽくしたい。黒ワンピ￥7245・ファーティペット￥4935・スパンコールバッグ￥4725・パールブレス各￥945・パールネックレス￥1995／TRA LA LA de LIZ LISA

スモーキーピンク×ファーで大本命GIRL♡

人気のベロア素材にフリルやリボンでかわいさ盛りだくさん。ストラップはパールのチェーンになってるよ。スパンコールつきベロアワンピ￥7245・ファージャケット￥20790・スパンコールバッグ￥4725・ゴールドチェーンネックレス￥1680・ゴールドブレス￥1365・花リング￥630／TRA LA LA de LIZ LISA

TRA LA LA
de LIZ LISA

小悪魔Girlsのパーティースタイル

Party style

クリスマスシーズンを前に
TRA LA LA de LIZ LISAからパーティーに
ぴったりな、ちょいセクシーで
キュートなアイテムが到着！

photographs／Shion Isaka
stylist／Hiroyo Aoki
hair&make-up／Miyuki Nakamura(roraima)
models／Nana Eikura,Mew Azama(ST models)
text／Takayo Fukushima

Shop List

TRA LA LA de LIZ LISA渋谷109店☎03・3477・5157
TRA LA LA de LIZ LISA原宿竹下通り店☎03・5775・74
TRA LA LA de LIZ LISA横浜シャル店☎045・311・900
TRA LA LA de LIZ LISA近鉄パッセ店☎052・561・757
TRA LA LA de LIZ LISA名古屋丸栄店☎052・264・614
TRA LA LA de LIZ LISA池袋パルコ店☎03・5391・813
TRA LA LA de LIZ LISA大宮アルシェ店☎048・647・54
TRA LA LA de LIZ LISA仙台イービーンズ店☎022・266・
TRA LA LA de LIZ LISA京都フィスミー店☎075・682・7
TRA LA LA de LIZ LISA札幌アルタ店☎011・218・531
LIZ LISA FUSIONイオン浜松志都呂S.C店☎053・415・12

取り扱い店

LIZ LISA高崎ビブレ店☎027・327・6422
LIZ LISA立川マルイ店☎042・521・2012
LIZ LISA新潟アルタ店☎025・246・3744
LIZ LISA福岡天神コア店☎092・721・7020

Information

TRA LA LA de LIZ LISAでは12月18日(日)までX'mas FAIRを開催中です。期間中、税込価格¥8400以上お買い上げのお客様にオリジナルフリースブランケットをプレゼント!! さらに、期間中は限定ショッピングBAGも登場するよ。
※商品がなくなりしだい終了となります。

すべての問い合わせ先

㈱ヴェント・インターナショナル
☎03・6415・6208
http://tralala-de.lizlisa.com

Perfect パーフェクト

体型、着まわし、ブレイク度…本命コートのワガママかなえます！

コートで冬おしゃれダッシュ

着まわしコーディネート術から、お悩みSOSまで、コートの着こなしてってーレクチャー。
さらに!! 紹介したコートの中から、なんと24着をプレゼントしちゃいますッ☆

photographs／Masaharu Arisaka(STUH) stylist／Emiko Akashi (ca-co-ca-lo) hair&make-up／Mayumi Sakai (masculin) models／Yuria Haga,Mitsuki Ohishi,Sae Yamashita,Haruka Kudo, Nanaka Araki,Tsubasa Honda(ST models) text／Makoto Hongo

読者のほしいコート No.1 ミリタリーコート

ST読者アンケートでも、ほしい冬コートNo.1だったトレンディーなミリタリーコート。身長の違う3人がファーつきタイプに挑戦♥

168cm

Point 荒木七菜香

タイトめな中綿入りのロングコートは、身長高めのコにぴったり。細身のコーデュロイパンツでスタイルのよさをアピっちゃえ！

ロングコート￥14700・ベルト￥5985／セシルマクビー渋谷109店 中に着たロングTシャツ￥4935／Snatch渋谷109店 コーデュロイパンツ￥8800／Gap原宿 星ピアス￥2050／シャインビーモデル（ミツマル渋谷109店） パンプス￥11340／プールサイド渋谷109店

161cm

Point 本田 翼

ミリタリーテイストに合わせるなら、脚長効果ありのハーフカーゴパンツが◎。注目素材のベロアとヒールパンプスのチョイスで、大人度もUP。

ボアライナーつきコート￥13860／MZ渋谷109店 中に着たロングTシャツ￥6930・ベロアハーフカーゴパンツ￥6930／Snatch渋谷109店 ポケットつきパンプス￥28140／ダイアナ アモロサ(ダイアナ渋谷店)

159cm

Point 大石参月

身長150cm台のコは、ミリタリーコートをハデかわ色の重ね着でカジュアルに着こなすのがおすすめ。このコート、ブーツとも好相性だよっ！

ラクーンファーつきコート￥8290／Sneep Dip渋谷109店 中に着たチェックシャツ￥3990／Jassie 中に着たTシャツ￥2900（ベネトン）／ベネトン ジャパン ホットパンツ￥8295／roxy ブーツ￥22050(yellow Cab)／エービック

着まわしテクもご紹介!!

…ものロンT＋デニムコーデも、流行アーでイマドキに！ スタッズつきデニ…10290／LIP SERVICE渋谷109店 中…たラグランTシャツ￥3990／one＊way …ッズベルト￥3675／デイライル渋谷10… ビーズ刺しゅう入りパンプス￥12600…パーソウル）／ビバ・サーカス

ブラックのコーデュロイミニとロングブーツで、お姉系ミリタリーコーデに。スタッズがついたコーデュロイミニスカート￥6195・中に着たTシャツ￥3990／セシルマクビー渋谷109店 スタッズリングベルト￥4095／MZ渋谷109店 ロングブーツ￥20790／LIP SERVICE渋谷109店

ミリタリーコートをカッコよく着るなら、デニムをブーツイン。トップスも黒でキマリッ。デニムパンツ￥13440／デイライル渋谷109店 中に着たスエット￥5145／ブードゥドゥ 中に着たキャミソール￥2940／Ji-maxx スタッズベルト￥6195／SOLberry ブーツ￥24990／ダイアナ（ダイアナ銀座本店）

デニムミニのインディゴと、ニットキャップのふんわりピンクがミリタリーコートにベストマッチ！ ダメージデニムミニ￥7245／LIP SERVICE渋谷109店 中に着たロングTシャツ￥4725／SOLberry ニットマフラーつきキャップ￥6090／roxy ブーツ￥8295／BOniTA渋谷109-②店

ボーイッシュにコーデするなら、デニムパンツでキマリッ！ カーキとブルーは相性◎。ダメージデニムパンツ￥10290／roxy 中に着たボーダーTシャツ￥5985／Snatch渋谷109店 ブラックビーズ×クロスネックレス￥3675／デイライル渋谷109店 パンプス￥6195／FLAG-J渋谷109店

ちっちゃいコにおすすめのミニ＋スパッツのコーディネート。フリンジブーツでさらにモテ度UP♪まちがいなし！ 古着デニムのリメイクミニスカート￥4410／SOLberry 中に着たTシャツ￥4620／Jassie スパッツ￥2600／ピーチ・ジョン・ザ・カタログ フリンジつきブーツ￥8295／BOniTA渋谷109-②店

こんな悩みがあるコにおすすめのコートは？ 左ページのカタログから見つけてね☆

おなやみ 1 ぽっちゃり体型のコ ★1
モコモコ素材はさけるべし。おしりまで隠れる丈で、Iラインシルエットのコートが◎。

おなやみ 2 おしりの大きいコ ★2
すそが広がっているシルエットと太ももまでのロング丈が、気になるおしりをカバー。

おなやみ 3 脚の短いコ ★3
ショート丈のコートにすれば、パンツの面積が広がり、脚長効果が生まれてくるのだ！

おなやみ 4 いかり肩のコ ★4
ネックラインが広いので、みんなの視線は顔に集中！ むしろこれは肩幅が必要なコートです。

おなやみ 5 太ももが太いコ ★5 ★7
ロング丈のダウンコートを選ぼう。ファーつきタイプなら視線が上がってなおいいね。

おなやみ 6 なで肩のコ ★9
フードつきラグランスリーブのコートだから、肩にボリュームが出ると同時に着ヤセ効果も！

おなやみ 7 首の短いコ ★6
衿を立てたり、ボタンを開けてVゾーンを作ったり……、首まわりのくふうが楽しめる1着。

おなやみ 8 背が低いコ ★8
ネイビーにデッサンの線みたいなデザインがおしゃれなダッフル。背の低さなんて関係なし！

3

晴香のお気に入り
「ラインのデザインがかわいいし、カッコいい。あと、シンプルなところも魅力です」

フロントは、ファスナーとボタンで閉めるタイプ。左すそには、キスマークのバッジがついてるよ。ピーコート¥9990／kissmark 中に着たタンクトップ¥2940／Snatch渋谷109店 カモフラージュパンツ¥14490／Diamond・Lag

Present 6

2

Present 5

七菜香のお気に入り
「ファーは大好きだけど、ありすぎるのはイヤなんだ。コレくらいがベスト！」

ダウンロングコート¥16590／roxy 中に着たロングTシャツ¥4725／SOLberry デニムスカート¥5985／セシルマクビー渋谷109店 ハラコベルト¥7875／LIP SERVICE渋谷109店 ブーツ¥19740(サテンドール)／ビバ・サーカス

1

Present 4

ミリタリーコート¥9975・中に着たフリルつきノースリーブパーカ¥5985・中に着たタンクトップ¥3465・パールフリンジネックレス¥1995／Snatch渋谷109店 ハーフパンツ¥4935／one＊way マフラー¥4095／トゥ・ア・クー ベルト¥4095／LIP SERVICE渋谷109店

6

麗のお気に入り
「スタンドカラーにもなる、このカタチが好き。ウエストが絞ってあるから細く見えるよ」

ミリタリーコート¥9345／SOLberry 中に着たニット¥5145／179/WG デニムパンツ¥5500／ビーチ・ジョン・ザ・カタログ キャップ¥4095／MZ渋谷109店 ウエストポーチつきベルト¥5040／セシルマクビー渋谷109店 パンプス¥24990／ダイアナ アモロサ(ダイアナ渋谷店)

Present 9

5

Present 8

ロングダウンコート¥17640・デニムミニスカート¥7245／LIP SERVICE渋谷109店 中に着たベアトップ¥2940・クロスネックレス¥3990／Snatch渋谷109店 ニットキャップ¥2625／cantwo

七菜香のお気に入り
「これは、ウエストに切り替えが入ってるから、スタイルがよく見えるんです!!」

4

Present 7

コート¥13400(マテリアルガール)／ビーチ・ジョン・ザ・カタログ 中に着たロングTシャツ¥4725 ニットキャップ¥1995・スタッズベルト¥6195・ソックス¥1995／SOLberry デニムハーフパンツ¥6195／Jassie ブーツ¥6195／BOniTA渋谷109-②店

お気に入り
「色的にもカタチ的にも、どんなコーディネートにも合わせやすいと思うんだ♥」

9

Present 11

デジタルな迷彩柄がカッコかわいい。ミリタリーコート¥17640(ザムラー)／ビームス ボーイ原宿 中に着たロングTシャツ¥4725／SOLberry ダブルベルトパンツ¥12600／OLIVE des OLIVE パンプス¥14490／Fin

8

優里亜のお気に入り
「もともと、フードのあるタイプが好き。これは、フード＋モコモコ感で選びました♪」

裏地がすべてボアで、防寒性も◎。ダッフルコート¥10290／トゥ・ア・クー 中に着たTシャツ¥3990・デニムパンツ¥14910／Snatch渋谷109店 ベルト¥4410／Dizzy渋谷109店 ゴールドブーツ¥13440／D.O l'enfant vert

麗のお気に入り
「ボアつきのミリタリータイプがお気に入り。デニムがすっごく似合ってると思うし♥」

Present 10

7

ファーのフードは取りはずせるから、パーカとスタンドカラーの2スタイルが楽しめるよ。ダウンでロングだから、ちょ～あったか。ロングダウンコート¥35700／Benefit 中に着たタンクトップ¥5460／Snatch渋谷109店

読者のほしいコート

No.2 ロングコート

ロングコートの中でも、着まわし度No.1が黒のトレンチ。ポイントは流行の金ボタン。大人のカッコよさを取り入れたいときにおすすめ♪

171cm 山下さえ

Point ロングパーカをインナーにした、トレンチコートの新しいレイヤードスタイル。長身なら、こんな上級スタイリングにもトライしてみては？

チコート¥15540・
たガウンパーカ¥
デニムパンツ¥98
渋谷109店　中に
ラワー柄のキャミ
¥2940／179/WG
ス¥18375（セ・パ
／モード・エ・ジ

164cm 芳賀優里亜

Point ゴージャスなファーつきトレンチに、チュニック＋デニムパンツで甘辛ミックスコーデ。頭にのせたハンチングもポイントなのだ。

ファーつきトレンチコート¥20790・中に着たワンピース¥5145・ハンチング¥4095／デイライル渋谷109店　デニムパンツ¥2990／ユニクロ　ネックレス¥2940／Snatch渋谷109店　パンプス¥17850（モザイク バー エーボンブ）／モード・エ・ジャコモ

153cm 工藤晴香

Point 150㎝台前半の身長のコは、レッグウォーマーやスニーカーで大人系コートをカジュアルダウンしよう。そうすれば、キュードさが出て、ロング丈もまとまるよ。

ファーつきトレンチコート¥13440／one＊way　中に着たニットタンクトップ¥4095／シャインビーモデル（ミツマル渋谷109店）　ショートパンツ¥7245／179/WG　ベルト¥4095／MZ渋谷109店　レッグウォーマー¥1890／cantwo　ファーつきスニーカー¥15330／MILK

小物でアレンジしよう!!

黒トレンチを今年流に着こなすには、足もとのミリタリーテイストをプラス。こんなワッーツなら、大人コーデにちょっと遊び心を入ときにモッテこい★　ブーツ¥7245／BOni 109-②店　中に着たボーダーニット¥6195／ッドゥ　デニムミニスカート¥6195／Jassie

インパクトアクセとコートの色みを合わせると、エレガントに。ラッククリスタルのネックレス¥1575／エル・チャンス渋谷109店　中に着たタンクトップ¥5775・クロップドパンツ¥7245／シャインビーモデル（ミツマル渋谷109店）　ファーバッグ¥4095／Ji-maxx　パンプス¥16275（モザイク バー エーボンブ）／モード・エ・ジャコモ

今シーズン注目のロングブーツをはけば、グッと大人度がUPする！　インナーは落ちついたアーガイルがよく似合うよ。バックレースアップブーツ¥23100／Dizzy渋谷109店　中に着たアーガイルニット¥5800／Gap原宿　コーデュロイショートパンツ¥7245／レイヴロッサ渋谷109店

存在感のあるトレンチコートに合わせるアクセサリーは、トレンチに負けないくらい、インパクト大なものが正解。チェーンネックレス¥2625・中に着たタートルネックニット¥5145／デイライル渋谷109店　デニムスカート¥3990／D.O l'enfant vert　ブーツ¥13440／FLAG-J渋谷109店

ドットパターンのブーツとリボン形のブローチを使って、遊び心とかわいさをプラス。ブラック×ホワイトのドットブーツ¥7245・2枚の色違いの生地をレイヤードさせたロングタンクトップ¥5145／can two　デニムパンツ¥11340／LIZ LISA BLOND　リボンブローチ¥5250／MILK

んな悩みがあるコにおすすめのコートは？ 左ページのカタログから見つけてね☆

み 首の短いコ ①

トレンチの衿は、一石二鳥☆　開けると胸もとに余裕ができ首が長く見え、閉めると首を隠せるのだ。

おなやみ 2 色黒のコ ②

1年中日焼け大好き！っていう参月©みたいな女のコには、やっぱムートン風コートがおすすめ♥

おなやみ 3 いかり肩のコ ③④⑨

今年流行のロングカーデタイプが断然おすすめ。3、4、9、どのタイプだってOKだよ!!

おなやみ 4 なで肩のコ ⑧

ボリューム満点のファーつきコートがおすすめ☆　コートが似合わないなんてもういわせないっ!!

おなやみ 5 おしりの大きいコ ⑤⑥⑦

Aラインのロング丈がおしりを隠します。ファーつきを選べば、視線を上に↗というワザも使える♥

1

グレンチェックがお嬢様チック♥なトレンチコート。ファーで切り替えた衿もポイントだよ。トレンチコート¥31290・ニットワンピース¥8925／Dizzy渋谷109店　ピアス¥1470／cantwo

2

ビッグスキンのムートンタッチコート。レザーでこのプライス!!　¥14900／ユニクロ銀座店　中に着たシャツワンピ¥10290／roxy　中に着たタンクトップ¥3900・ミニスカート¥6900(ベネトン)／ベネトン ジャパン　ブーツ¥23800(ベネトン)／オギツ

スタイリスト
明石恵美子のおすすめ
「薄手で軽く、通気性がよくてムレない&すごくあたたかいんです～♥　おすすめ!!」

3

ブラウン系、ベージュ系、ブルー系の3色があるよ。ニットコート¥7245／can two　中に着たロングTシャツ¥5145／シャインビーモデル(ミツマル渋谷109店)　デニムパンツ¥7245／Ji-maxx　ブーツ¥17850(yellow Cab)／エービック

4

パープルが鮮やか
ニットコート。ジ
色になりがちな冬
そ、おすすめ。ニ
トコート¥9345／
イヴロッサ渋谷109
中に着た2枚重ね
ャツ¥6195・中に
たTシャツ¥3990
179／WG　ブリー
デニムミニスカー
¥7140／roxy　ネ
クレス／モデル私

参月のお気に入り
「参月なら、この
コーディネートに
ニットキャップと
ロングブーツを合
わせたいな～♥」

5

タイトなシルエットと、大人グレーが魅力のシンプルなトレンチ。長く着られる定番タイプ。トレンチコート¥22890・中に着たニット¥7245／Pinky-Girls　パンツ¥12600・帽子¥8295／Barbie

6

さえのお気に入り
「ゴージャスなファーがついてて、ちょ～あったかいところがお気に入りだよ」

ファーとベルトがついたトレンチコート¥28000・中に着たタートルネックニット¥6900(ベネトン)／ベネトン ジャパン　デニムパンツ¥28350／Benefit　バッグ¥6900／VENCE渋谷109店　コサージュつきパンプス¥15750(yellow Cab)／エービック

7

内側のキルティングベストやファー、ベルトがすべて取りはずせるすぐれもの☆　ファーつきトレンチコート¥17850／OLIVE des OLIVE　中に着たボーダーマフラーつきニット¥16800・ツイードハーフパンツ¥15750／VICKY

8

晴香のお気に入り
「ロングコートは長身の人しかムリだと思ってたけど、私でも着られた。ウレシイ～☆」

金ボタンがアクセント。ファーティペットつきツイードコート¥29400／シャインビーモデル(ミツマル渋谷109店)　中に着たロングTシャツ¥3990／LIP SERVICE渋谷109店　デニムミニスカート¥4935／MZ渋谷109店　ブーツ¥14490／FLAG-J渋谷109店

9

ニットダッフルコートはroxyの新作。¥20790・中に着たチェックシャツ¥8295・中に着たラグランTシャツ¥5145・デニムパンツ¥12390・ベルト¥7140／roxy　羽根ネックレス¥1260／one＊way

読者のほしいコート
No.3 モテコート

やっぱホワイトのダッフルコートは、永遠のモテアイテムでしょッ☆ ミニスカ&ロングブーツを合わせて男子のハートをキャッチ♥♥

171cm

Point 山下さえ

背の大きいコは、モテダッフルを選ぶとき、丈に注意しよ。短すぎるとバランスが悪くなっちゃう。脚のつけ根くらいの長さがベリーベスト。

ダッフルコート¥41790／MILK 中に着た花柄シャツ¥6195／ブードゥドゥ 中に着たロゴTシャツ¥4095／SOLberry プリーツデニムミニスカート¥6195／TRA LA LA de LIZ LISA ブーツ¥22050(ラバーソウル)／ビバ・サーカス

164cm

Point 芳賀優里亜

160cm台のコは、上半身も下半身も甘×甘で攻めて◎!! コートのサイズはゆったりめをチョイス。しぐさも女らしくね♥

ダッフルショートコート¥20000／Gap原宿 中に着たニット¥10080／MILK スカート¥2800／ピーチ・ジョン・ザ・カタログ バッグ¥7245／Pinky Girls レースアップブーツ¥25200／VICKY

Present 22

153cm

Point 工藤晴香

身長150cm台のコは、ショート丈をダメージデニムミニで、ちょっとボーイッシュに着こなしたコーデがよく似合う。ちょ〜かわいいッ♥

ショートダッフルコート¥7990／ユニクロ 中に着たイエローレースのタンクトップ¥2940／179/WG 中に着たグレーのタンクトップ¥1575／トゥ・ア・クー デニムミニスカート¥7980／セシルマクビー渋谷109店 ツイードレースアップブーツ¥26040(ベネトン)／オギツ

アクセでさらにモテ♥

…ルアクセはハデかわ色のインナーとも…！ パール×クリスタルネックレス…5／ローリーズファーム 中に着たV…ニット¥9800／Gap原宿 ショート…パンツ¥10290／SOLberry ミリタ…キャップ¥4935／MZ渋谷109店 パン…¥11340／プールサイド渋谷109店

細マフラーはあえて巻かずに、ラフにかけるのがかわいさUPのテクニック。マフラー¥6090／MILK 中に着たレースボレロ&キャミソールのセット¥9345／LIZ LISA BLOND パンツ¥7245／179/WG コサージュつきパンプス¥15540／ダイアナ(ダイアナ銀座本店)

パールベルト¥3045・パールピアス¥1575／LIZ LISA TWINKLE 中に着たニット¥8295／Pinky Girls スカート¥7245／JAYRO white バッグ¥8925／Snatch渋谷109店 パンプス¥15540／ダイアナ(ダイアナ銀座本店)

ボトムをデニムにしたら、コートと同系色のニットキャップやニットグローブで、甘さをプラス。ニットキャップ¥3200・ニットグローブ¥2200／Gap原宿 中に着たニット¥5145／OLIVE des OLIVE デニムパンツ¥9345／LIZ LISA パンプス¥7245／FLAG-J渋谷109店

ネックレスをレイヤードでモテ度UP♥ パールネックレス¥2415・パール3連ネックレス¥2415／cantwo 中に着たボーダー柄のタートルネックニット¥2310／ローリーズファーム ショートパンツ¥3900／VENCE渋谷109店 ワークブーツ¥23100(ヒスイ)／レイ ビームス原宿

パンツでボーイッシュにするなら、マフラーで女のコらしさをプラス☆ これならダッフルもモテのまま。制服みたいにならない。マフラー¥6090／roxy 中に着たロングTシャツ¥6090(サムシング)／ビームスボーイ原宿 デニムパンツ¥5900／VENCE渋谷109店 ファーブーツ¥11340／ヘザー

♥マークのコートを…レゼントします!

…回、ST㊄が着ている…ートのうち、プレゼ…トマークつきの合計…着をどど〜ンとプレ…ント☆ サイズはモ…ルの身長を参考にし…応募してね。

…わしい応募のきまり…169を見てね！

SEVENTEEN 1号
コート応募券
希望の賞品番号

こんな悩みがあるコにおすすめのコートは？ 左ページのカタログから見つけてね☆

おなやみ1 なで肩のコ ★8

かっちりシルエットのコートは女のコらしいラインをキープできるなで肩さんにぴったり！

おなやみ2 脚が太いコ ★2 ★9

太ももが隠れるロング丈をチョイス。タイトめシルエットで、全体の印象をひきしめて。

おなやみ3 首の短いコ ★1 ★4 ★6

首まわりのバランスをごまかせる、スタンドカラーやファーつきの衿がマストです!!

おなやみ4 おしりが大きいコ ★5 ★7

無地のコートより、大きめプリントのコートがおすすめ。視覚効果でおしりも気にならないよ。

おなやみ5 ぽっちゃりのコ ★3

ショート丈コートでウエストを強調しよう！ ベルトつきなら、さらに効果大。

…の特集に掲載された商品に関する問い合わせ先は128ページにあります。プレゼントに関する問い合わせは直接お店にはしないでね。

3

取りはずし可能なファーが衿についたミディアムコート(価格未定)／LIZ LISA　中に着たニット¥4400／Gap原宿　スカート¥7245／OLIVE des OLIVE　ピアス¥1260／エル・チャンス渋谷109-②店　パンプス¥12600／Pinky Girls

優里亜のお気に入り
「ファーがかわいくて、大人っぽい。シンプルにデニムで合わせてもいいかも……♥」

2

Present 23

スタンドカラーロングコート¥16000／ピーチ・ジョン・ザ・カタログ　中に着たタンクトップ¥3990／D.O l'enfant vert　デニムパンツ¥13440／SOLberry　ベルト¥3990／Jassie　パンプス¥16590(エ・ブー)／オギツ

1

スタンドカラーのベルトつきショートコート。ツイードパンツを合わせると、大人モテ系に。¥30450(クレージュ21)／イトキン　中に着たVネックニット¥3990・パンツ¥8295／セシルマクビー渋谷109店

スタイリスト
明石恵美子のおすすめ
「膨張しがちな白コートだけど、細身ラインだから上半身をすっきりと見せてくれますよ」

6

衿やフロント、袖のファーのパイピングがキュート♥　コート¥40740・ネックレス¥6720／MILK　中に着たキャミワンピース¥7245／TRA LA LA de LIZ LISA　ロングブーツ¥20790(トゥーユーフォーユー)／オギツ

5

バックにデザインされた深～いスリットから、モテ♥オーラ出てます!!　チェックのトレンチコート¥34600(ベネトン)／ベネトン ジャパン　中に着たタートルネックニット¥3360／JAYRO white　コサージュつきパールネックレス¥1995／LIZ LISA TWINKLE

4

ファーフード
しできるよ。
ァスナーでス
りはずせて、
ブにもなるん
ウェイのダウ
23100・中に着
11550・スカー
・ネックレス
ーツ¥11550／

9

さえのお気に入り
「白コートで、ホントかわいい。取りはずせる衿もポイント。これ、さえもねらってます」

タイトなシルエットがとってもキレイ！　ネックには、取りはずし可能なニットリブがアレンジされてるよ。ロングコート¥34650・中に着たボーダーニット¥9345・パンツ¥13650・バッグ¥16590(クレージュ21)／イトキン

8

ライター
本郷誠のおすすめ
「アクセントは、シルバーボタンだけ。男ってやっぱ、シンプル イズ ベストなんです」

ロゴとエンブレムが刻印されたシルバーボタンがアクセント。コート¥40950／VICKY　中に着たタンクトップ¥4095・スカート¥6825／シャインビーモデル(ミツマル渋谷109店)　ピアス¥1995／roxy　ブーツ¥25200(yellow Cab)／エービック

7

ウエストがシェイプできるベルトつき。チェックコート¥37800・ボアつきブーツ¥28140(クレージュ21)／イトキン　中に着たニット¥6825／one＊way　スカート¥2800／ピーチ・ジョン・ザ・カタログ

ヤッホー！メリクリ♡ 知華Ⓒ 晴香

カード♥

彼氏ができました♡

それは、とある日の出来事…

なんじゃ〜コリャ！

晴香Ⓒからだ♡

♥プリクラ♥

超カンタン＋超ハマる♥ FAVO〈ファーボ〉で 世界に1つだけのオリジナルデザイン自由自在！

ケータイやデジカメで撮った写真が、思いのままに大変身！
ファーボで、自慢のMyアート作品をどしどし作っちゃお♡

photographs／Tezro Hirano　stylist／Sachino Miura　models／Tomoka Ogawa, Haruka Kudo (ST models)　text／Akiko Tsunakawa

すばらしい！トレビア〜ン！

カンタンだよ♥

すごーい！

でも むずかしそう…

(知華)グレーカーディガン¥5985・ピンクタンクトップ¥2415・デニムパンツ¥7980・ゴールドネックレス¥840／one＊way
(晴香)ラグランTシャツ¥3990・ハーフパンツ¥5985・ネックレス¥1260／one＊way
ぬいぐるみスリッパ（パンダ・かえる）各¥1200／宇宙百貨　テーブル・クッション／スタイリスト私物

いろんなバリエーションが楽しめるよ

カワイイ待画を作って友達に送ろう

WACOM

ファーボで、キラキラの
待ち受け画面!

ブログにかわいい
イラストを!

女の子の、ファーボ!

ニキビも、ファーボで
消しちゃえる!

もっと自由な表現へ
ワン①ツー②スリー③ファーボ!

使い慣れたペンを使うように、パソコンを自由自在に。さあ、家族みんなで使ってみませんか?

1. ペンだから使いやすい。
2. イラストも、写真の加工もカンタン。
3. ホームページやポストカードづくりを楽しもう。

THIS IS A PEN. THIS IS FAVO!

FAVO®

"FAVO" MAKES YOU FEEL FREE, FINE AND FANTASTIC.

NEW さらに使いやすく。新機能も搭載!

SILVER
WHITE
PINK
価格:オープン

入力エリア:A6(CTE-440)/A5(CTE-640)の2サイズ

■製品に関するお問い合わせ・資料請求は 0120-056-814(土・日・祝日を除く) ■ペンタブレットの使い方やサポート情報満載のホームページは www.wacom.co.jp 株式会社ワコム

やるぞ!

知華©が付属の画像加工ソフト「プリプリまろん」でMy待画作成にTRY!

1. まずはケータイで、My待画用の被写体を撮影しよう!
2. 写メでパソコンに送信したら、「プリプリまろん」に写真を取り込んで……
3. ファーボで、楽しくラクガキ! ペンだから描きやす〜い♪
4.

好きな色とツールを選んで、楽しくラクガキ♡

取り込んだ写真はプレビュー画面で確認できる。

フレームやスタンプは、HPからもたくさんダウンロードできるよ!

プリクラ+シール

ケータイやデジカメで撮ったお気に入り写真を、パソコンに送信。

「プリプリまろん」に入ってるフレームを選んで合体させると、完成。

合成ワザ

むずかしそうな合成も、ファーボなら楽チン! 2枚の写真からオモシロ写真を作ろう。

晴香©危機一髪! 子犬に食べられちゃうぞ☆

イルカと知華©。合成だからかなった夢の競演。

イラストタッチ

写真をペン先でなぞるだけで、水彩タッチのイラストがカンタンに描けるのだ! マンガ風もOK。

このデジカメ写真を使って、イラストタッチに挑戦!

写真を取り込んで、鉛筆ツールで、輪郭をなぞってから着色♡

絵の具や水量を調整して、自由な色が作れる

まちがえても消しゴム機能で消せるから安心♡

補正

逆光で撮影した写真も補正機能で明るくスッキリ! 境界線部分もペンを使ってキレイに加工できるよ♡

逆光で撮影したら晴香©の顔がまっ黒に!

補正機能を使えばペンでなぞったところだけ明るくなるよ!!

みんなで飾ろう! FAVOクリスマスツリーハッピープレゼントキャンペーン

キャンペーンサイト

http://www.favo-xmas.jp/

●応募期間:12月24日(土)17:00まで。ウェブ上のお絵かきツールを使って、自作のクリスマスオーナメントを描いて送ると、豪華賞品が抽選で当たるキャンペーンを実施中。作品はサイト上に現れるクリスマスツリーに飾られるよ!

レブもST㋲もおしゃれな人は帽子大好き♥

帽子のおしゃれ、はじめます

ィネートをカッコよく仕上げる帽子が、このところ大ブレイク中。
かぶり方をマスターすれば、おしゃれの幅がぐ〜んとひろがるよ！

aphs／Mika Watanabe stylist／Chie Ninomiya
ake-up／Bamie（nude.） models／Kazuha Asaki,Tomoka Ogawa,
izusawa（ST models） text／Hisami Kotakemori

NEWS 1 セレブがお手本！

パリス・ヒルトンはキャップ派。でかけるときは100％帽子

おしゃれセレブNo.1のパリスは、どこに行くにも帽子＆サングラスがセット（パパラッチ対策!?）。夏場はこんな感じのキャップ＆スエットパンツ姿が多かったけど最近はミリタリーキャップも愛用しているらしい……。キャップはパリスのように深めにかぶるのがおしゃれです。

Ph: ORION PRESS

NEWS 2 カッコよくかぶるコツ

d!

深くかぶるのがポイント！のっけるだけの浅かぶりはNG

特にキャップは深めが基本。つばのふちから目が見えるギリギリくらいが旬。1度キャップのつばを持ってグッと深くかぶり、調整するとうまくできるよ。

ャップ¥1995／SOLberry チェックシャ／one＊way ペンダントヘッド¥5775／渋谷109店 ネックレスチェーン／スタイ物

NG

Good!

アレンジは結ぶぐらいが◎

➡基本はダウンスタイルだから、がんばりすぎはNG。結ぶ、軽くまとめるくらいがOK。顔のふちに髪を少し残すとかわいくキマルよ。

S3 ST㋲の帽子コレクション

浅木一華ちゃん

スッピンだから帽子とサングラスが もともとあんまり帽子好きじゃなか（笑）、このニットハットはマルイとコラボで、シンデレラの王冠のブロいるので大好きです♡」

「キャップは頭と耳の形に合わないのであんまりかぶらないのですが、夏に若気の至り（笑）で買っちゃいました」右はトランスコンチネンツ、左はトミーガールのもの。

ールは父奥のオゾ春、右の最近購入どうかぶ考え中」

「顔の形に合う帽子選びが重要です。帽子は茶色派」

小川知華ちゃん

「キャップは顔の形に合わないので、かぶりません。キャスケットやハットが好き。これはラフォーレでひとめぼれして購入しました。選ぶのはいつも濃い色で特に茶色が好き」今年注目のコサージュつきの帽子が似合ってます。

「何か足りない!!と思ったら、帽子を足します」

水沢エレナちゃん

「帽子は大好き♡ 合わせやすい黒のキャップが多いですね。洋服を着てみて、何か足りないな……と思ったときは、迷わず帽子！ 異常に深くかぶるのがエレナ流です」今いちばんのお気に入りは、渋谷109で買ったPONYのキャップ。

部屋の中では帽子はかぶらない派。キャップはぬいだらバッグの持ち手にかけて収納します。

キャップのほか、ハンチングも多い。「黒の無地はDKNYでパパからのプレゼント。VON DUTCHのはママと兼用。PLAYBOYは渋谷109で買いました」

帽子の最新情報をおとどけ!!

Cap&Hat NEWS

Military Flavor

デニムスタイルをセレブに仕上げるミリタリーキャップ

プリントTにデニムミニのセレブスタイルも今年は断然ミリタリーキャップがおすすめ！　パッチつきワークキャップ¥3150／mimily渋谷109店　ジャケット¥15540／デイライル渋谷109店　ロンT¥11550／Snatch渋谷109店　デニムミニ¥3900／VENCE渋谷109店　ベルト¥6195／セシルマクビー渋谷109店　ブーツ¥15540／sardnyx　羽根ネックレス¥735／one＊way　バッグ¥8190／メレアンバー渋谷109店

ミリタリーなワッペン＆ボタンが左サイドに集中！カッコいい★　ワークキャップ¥3045／cantwo　カーキベロアジャケット¥7140・armyロゴグレーTシャツ¥4725／メレアンバー渋谷109店　鍵ネックレス¥2100／エル・チャンス渋谷109店

「デザイン＆ダメージ加工がナイス」と知華©も一華©も絶賛。コーデュロイキャップ¥1995／SpRay渋谷109店　フリルパーカ¥8295（Ray BEAMS）／ビームス ストリート　タンク¥2900／VENCE渋谷109店　リングネックレス¥2520・プレートネックレス¥2100／セシルマクビー渋谷109店

ワークキャップにスタッズとトルコ石の飾…アメカジな雰囲気もあってん応用がきくデ…ャップ¥6090／メレアンバー渋谷109店　花…ルパーカ¥9240（BEAMS BOY）／ビーム…池袋　ニットベスト¥8295／sardnyx

ワークキャップはアメカジと相性バツグン！　羽根アクセをプラスすると今っぽくキマルよ。つばに★＆クロス刺しゅう入りキャップ¥3990／Snatch渋谷109店　ロンT¥4725／SOLberry　木と羽根のネックレス¥1260／メレアンバー渋谷109店

「大きいESCAPEロゴがいい！」とエレナ©。セレブな雰囲気のキャップはやっぱり人気。ダメージキャップ¥1850／いろは堂原宿店　ジャケット¥13440／sardnyx　黒ベアワンピ¥6195／Ji-maxx　ネックレス¥1890／SOLberry

セレブが好きなテンガロンもカーキだと…な雰囲気。ハット¥2940（milsa2nd）／H…R　缶バッジ各¥945／Bumble渋谷109店…カットソー¥3990・タンク¥2415／one＊…ックレス¥1260／SHAKE SHAKE渋谷10…

ミリタリーフレーバー

カーキ色、迷彩、ワッペンつき。ワークキャップがベースボールキャップをしのぐ勢い!!

ミリタリーっぽいカーキ×ベージュの切り替えがステキ♥　ハンチング¥2940（milsa2nd）／HEADSTAR　ボレロ¥5145・花つき黒タンク¥5145／レイヴロッサ渋谷109店　インのピンクキャミ¥3675／デイライル渋谷109店　ネックレス¥1890／エル・チャンス渋谷109店　イヤリング¥1800／FIORUCCI

総迷彩だとストリートっぽい雰囲気になるよ♪　迷彩ワークキャップ¥4410／デイライル渋谷109店　ジャケット¥7900／VENCE渋谷109店　タートルニット¥3990／セシルマクビー渋谷109店　ネックレスハート形¥1050・クロス形¥1050／エル・チャンス渋谷109店　ピアス¥1575／SOLberry

トラッドなピンストライプのくしゅくしゅ…¥3780（milsa）／HEADSTAR　ファージ…¥7245／SpRay渋谷109店　黒タンク¥15…CE渋谷109店　グレータンク¥4410／メレ…渋谷109店　ネックレス¥2940／Snatch…

ミリタリーキャップもキラキラ旋風！　ストーンつきがふえてます。ワークキャップ¥2500／VENCE渋谷109店　ピンクニット¥3045／SpRay渋谷109店　マフラー¥1995／SHAKE SHAKE渋谷109店　ラインストーンピン¥1260／Bumble渋谷109店　イヤリング¥1890／エル・チャンス渋谷109店

チェーンがつくとガーリー＆上品な雰囲気になるね。ワッペン＆チェーンつきワークキャップ¥2625／Rosegirl　金ボタンジャケット¥10290／SHAKE SHAKE渋谷109店　ジャケットにつけた迷彩バッジ¥1050／エル・チャンス渋谷109店

オリーブグリーンに3色ラインがアクセン…トキャスケット¥2520／TEX　ヘンリー…¥2900／VENCE渋谷109店　インのパー…¥4725／SOLberry　角ネックレス¥1890…ンバー渋谷109店

Velour& Kirakira

鮮♥　ベロア素材のキラキラブローチつき
グ¥5800（ベネトン）／ベネトン ジャパン
きニットジャケット¥7900／VENCE渋谷1
シャツ¥4095／SOLberry　ピアス¥1785
リーニ

「クリィミーマミの魔法の帽子みたいっ♪」（一華©）ニットキャップ¥4095（champion）／メレアンバー渋谷109店　パーカ¥5985／Snatch渋谷109店　白レースつきタンク¥3990／Ji-maxx　紫タンク¥4725／レイヴロッサ渋谷109店　ドッグタグ¥1260／SHAKE SHAKE渋谷109店

キラキラスタッズつきのキャップにふわふわマフラーだとセレブっぽくキマル！　キャップ¥2625／SHAKE SHAKE渋谷109店　赤カーディガン¥4095・インのオレンジワンピース¥7245／sardnyx　マフラー¥3045／LIP SERVICE渋谷109店

ラキラキャップは思いっきりB系なコーディ
どうぞ。ラメキャップ¥2100／いろは堂原
アージャケット¥11340／ジーナシス　オレ
ラーとベアトップのセット¥3990／セシル
渋谷109店　ピアス¥2100／Bumble渋谷1
ックレス¥1260／one＊way

キラキラハンチングにふわふわ羽根マフラーでゴージャスさをプラス！　モノトーンにブルーが映えます。スタッズつきレースハンチング¥2940／Snatch渋谷109店　ジャケット¥8190／メレアンバー渋谷109店　羽根マフラー¥5775／one＊way

パイル素材のヘッド部分にスタッズやストーンつき。キャップ¥3045／SHAKE SHAKE渋谷109店　パーカ¥6930／セシルマクビー渋谷109店　ピンクTシャツ¥4410／メレアンバー渋谷109店　カーキパールネックレス¥900／いろは堂原宿店

オの羽根つきハットがこの冬ブレイク！
990／セシルマクビー渋谷109店　スエット
ス¥8925・ベロアタンク¥3990・茶色パー
ンズ¥1995／Snatch渋谷109店　カメオネ
¥1260／one＊way

「ワイヤー入りのつばとビクトリアンな雰囲気がナイス」（知華©）コサージュつきハット¥3360／ジーナシス　マフラー¥3900（ベネトン）／ベネトン ジャパン　白カットソー¥5145／デイライル渋谷109店　黒キャミ¥3675／one＊way　ロザリオ¥1995／LIP SERVICE渋谷109店

制服っぽいデザインもベロアならおしゃれっぽくてかぶりやすい♥　金ボタンつきキャップ¥4095・カーディガン¥8295（Ray BEAMS）／ビームス ストリート　インのベロアタンク¥3990／セシルマクビー渋谷109店　ネックレス¥3000／FIORUCCI

ベロア＆キラキラ

キラキラブームは帽子でも加速!　この冬はラインストーンつきや光沢のあるベロア素材でランクアップ!!

なラインストーンやチェーンつきが今年っ
ワークキャップ¥3045／one spo　パーカ
SHAKE SHAKE渋谷109店　スパンコール
ク¥4935／Snatch渋谷109店　黄キャミ¥
ssie　ピアス¥1890／Bumble渋谷109店
ス¥2310／セシルマクビー渋谷109店

ムラのある光沢が魅力のクラッシュベロアに、ハートの刺しゅうとこってます。シンプルなスタイルがこれひとつで今っぽく変身！　キャップ¥1900（C17）／山本洋品雑貨　ロンT¥5145／roxy　シルバーハートネックレス¥2520／セシルマクビー渋谷109店

「色も形もキュート！」とエレナ©好み。コーデュロイキャスケット¥4900（ベネトン）／ベネトン ジャパン　ジャケット¥6195・インのベアトップ¥3045／SHAKE SHAKE渋谷109店　ネックレス¥3360／セシルマクビー渋谷109店

ちょっと大人っぽくいきたいときはベロアのハットが◎

ベロアやツイードなど大人っぽい素材のコーディネートにどうぞ。ヒョウ柄ハット¥4095／one spo　ショートジャケット¥5985／one＊way　重ね着風ベアトップ¥3990／LIP SERVICE渋谷109店　ツイードショートパンツ¥13650（Ray BEAMS）／ビームス ストリート　ネックレス¥3045／Bumble渋谷109店　ピアス¥1995／Snatch渋谷109店　ベルト¥6090／メレアンバー渋谷109店　ウエスタンブーツ¥22890（SOMETHING）／シャミオール

Knit Paradise

アメカジをキャラクターニットキャップでキュートに

ボーイズ系のアメカジスタイルにバンビのニットキャップでかわいさをプラス。カンペキ★　ニット帽￥4095／メレアンバー渋谷109店　ラグランT￥4725／SOLberry　ベスト￥4935／one＊way　デニムパンツ￥27300(earnest sewn)／ビームス ストリート　ベルト￥2500／VENCE渋谷109店　羽根ネックレス￥4400・ハートネックレス￥3500／FIORUCCI　スニーカー￥10290(CONVERSE)／ビームス ボーイ池袋

©Disney

●この特集に掲載された商品の問い合わせ先は128ページにあります。

ニットキャップとマフラーをおそろいにするとおしゃれ上級生な感じがでます。白×ブルーボーダーニットキャップ￥2200・マフラー￥3200／Gap原宿　ピンクロンT￥4725／SOLberry

ボーイズなグレーのパーカもこんなキャップをかぶれば……ガーリー&ハッピーなコーディネートになるよ！　バリュープライスもウレシイ。音符ボンボンキャップ￥980／いろは堂原宿店　グレーパーカ￥6195／SOLberry

シンプルニットキャップにピンやブロー
「自分好み」に変えるのもおすすめ。ボン
キャップ￥1995／one＊way　帽子につ
のピン￥420／大中原宿店　ドクロ柄Tシ
95／cantwo　インの黒ロンT￥3200／

ニットパラダイス

ジャカードやざっくりニットキャップはもち、キラキラつき、キャップ型などニット帽もバリエ豊富♥

アメカジにニット素材のロゴキャップが新鮮！　キャップ￥4095／roxy　ラグランT￥3990／SHAKE SHAKE渋谷109店　デニムベスト￥3675／SpRay渋谷109店　ネックレス￥1995／LIP SERVICE渋谷109店　ピアス￥1365／Bumble渋谷109店

「ヒロインな雰囲気がかわいい〜」と一華©感激♥　縄編みもファーつきだとがぜん今っぽい♪　ニット帽￥3465(milsa)／HEADSTAR　マフラー￥3045／cantwo　マーガレットピン￥1050／キャセリーニ　茶色雪柄セーター￥6800／Gap原宿

©Disney

インパクト大！なスカジャンに、ふわふ
ニットのキャップを合わせたら、ソフト
になりました★　キャップ￥4095／one
ジャン￥26040／メレアンバー渋谷109店
1050／one＊way

トラッドな雰囲気のアーガイル柄。つばつきニット帽￥3465(MODERN AMUSEMENT)／HEADSTAR　黄パーカ￥5040／SOLberry　チェックシャツ￥4900／VENCE渋谷109店　Tシャツ￥4620／Jassie　ネックレス￥3360／Bumble渋谷109店

「このベージュ色&形とも好み♥」と知華©。大人っぽいレイヤードもファー&ニットのキャップならOK。キャップ￥3675／セシルマクビー渋谷109店　ストールつきグレーロンT￥3990／ジーナシス　緑ベスト￥3990／TEX　金パールネックレス￥1890・黒玉ネックレス￥3360／メレアンバー渋谷109店

ラメが編みこまれていてさらにキラキラ
き♥　ニットキャップ￥3675／ジーナシ
ジニット￥6195／LIP SERVICE渋谷109
タンク￥1900／VENCE渋谷109店　ネッ
565・ピアス￥1575／Bumble渋谷109店

「このニットキャップ、柿の形してるんだよ！　色が超かわいいでしょ★」(エレナ©)　ニットキャップならではの遊び心がナイス。柿帽子￥2940(Amina Collection)・ミント色ロンT￥5040(INSIGHT 51)／ビームス ボーイ池袋　緑ピアス￥520／TEX

ニットのバイザーも登場。ストリートっぽいスタイルにおすすめ。青ニットバイザー￥4095／roxy　黄色のパーカ￥3990・シルバーピアス￥700／TEX　ロンT￥3570／Jassie　ユニオンジャックバッジ￥210／大中原宿店

ざっくりニットキャップも、金ボタン
いい系だけじゃなく、こんなアメカ
す。ニットキャップ￥3045／ローリーズ
白黒ジャージ￥5775・インナーニット
antwo

［広域通信制・単位制高校］

ウィザス高等学校

Design and create your future with us!

ウィザス高等学校だったら…

- 全国（47都道府県）からいつでも入学OK!
- ボランティア活動や職業体験など、いろんな体験学習が単位認定される!
- 学力・スポーツ・芸能での特待生制度で入学ができる!
- 今までの高校にはない自由な学習スタイルで自分らしく高校卒業がめざせる!!

選べる学習タイプ

通学部 指導連携校である第一高等学院に通いながら卒業を目指そう。

- 登校日数が選べる（週1日〜5日）
- 大学受験指導・進路指導も万全
- 科目ごとに学習レベルが選択できる
- 全校にスクールカウンセラーを配置

通信部 自学自習を中心としながら高校卒業を目指そう。通学スタイルがとれない人に最適!!

- インターネットを利用した学習支援システム
- 自宅にいながらリアルタイムで先生と授業ができる
- キャンパス（学習センター）でも学習や進路の相談ができる

多くの生徒がウィザス高校で学んでいるよ

中学校3年生からの進学者だけでなく…

- スポーツ界・芸能界などを目指す人、または活躍している人
- 高校からの転校生
- 高校中退者
- 不登校経験者
- 中卒者

いろいろな体験学習を単位認定

豆腐作り体験

陶芸体験

ウィザス高等学校はJリーグセレッソ大阪と業務提携しています。

資料請求（無料）お問合せはこちら

ウィザス高等学校
WITH US HIGH SCHOOL ［広域通信制・単位制］
〒318-0001 茨城県高萩市赤浜 2086-1（本校）
0120-130-530
http://www.with-us.ed.jp

全国のキャンパス（学習センター）
ウィザス高等学校の各キャンパスは、全国に設置されている学習センターです。今後、47都道府県すべてに設置予定です。

札幌キャンパス／秋田キャンパス／仙台キャンパス／郡山キャンパス／宇都宮キャンパス／水戸キャンパス／新潟キャンパス／高崎キャンパス
柏キャンパス／埼玉キャンパス（大宮）／千葉キャンパス（津田沼）／御茶ノ水キャンパス／立川キャンパス／町田キャンパス／東京キャンパス（池袋）
横浜キャンパス／長野キャンパス／富山キャンパス／静岡キャンパス／名古屋駅前キャンパス／名古屋伏見キャンパス／豊橋キャンパス
岐阜キャンパス／四日市キャンパス／金沢キャンパス／京都キャンパス／奈良キャンパス／大阪キャンパス（梅田）／天王寺キャンパス
神戸キャンパス（三宮）／岡山キャンパス／広島キャンパス／松山キャンパス／小倉キャンパス／博多キャンパス／熊本キャンパス

12月23日(金・祝)丸の内ピカデリー2ほ
全国ロードショ
ブエナ ビスタ インターナショナル(ジャパン

\いよいよ日本上陸!!/

WALT DISNEY PICTURES PRESENTS

チキン・リトル

ボクの名前は〝チキン・リトル〟。情けない八の字マユがチャーム
ポイント。今年の冬はボクがみんなの♥をひとり占めしちゃうぞ

構成／加

いつだって運が悪い

道を歩けば足にガムがくっついて、あわや交通事故！　まるでいいコトなしの笑える毎日を送るチキン・リトルだけど、彼はいつかヒーローになれると信じてがんばってるよ。ケナゲ♡

リズム感はバツグン♪

うれしいときはスプーンをマイクがわりに大熱唱。ヒップ・ダンスが趣味だけあって振り付けもイキイキはじけて エンドロールにもかわいいダンスあり。見ないで帰っちゃ

チキン・リトルってこんなヤツ!

空だってピ と飛べちゃうぞ!

ただ飛ぶだけじゃつまらない。ひとひねりワザありがチキン・リトル流なのだ。思いっきりシェイクした炭酸飲料を体にくくりつければロケット飛行準備OK。映画の中ではこのテクで大活躍よ。

宝モノは3匹のお友達

何が起こっても信じて応援してくれる3匹の友達（全員個性ピカピカの珍キャラ）だけが心の支え。だから彼らがピンチになれば、当然、勇気MAXでがんばっちゃうのだ！

頭ん中はナイスなアイデアいっぱい

ノートを折り紙にしてパンツを作ったり、お花のくきを輪にして高い所に登ったり。ピンチになると、なるほど！な珍アイデアを次々と生みだすチキン・リトル。将来はノーベル賞!?

©Disney Enterprises,Inc.

STORY

1 空のカケラが落ちてきた！ でもダレも信じてくれない

ボクの名前はチキン・リトル。きょう、空のカケラが落ちてくるのを見ちゃった！ でもね、町の人たちに知らせたら大ウソつきだって怒られるし、イジワルな取材もされたよ。パパは「目立つことはするな」って。パパにだけには信じてほしかったのにナ…。

2 名誉ばんかいのチャンス。友情パワーで勝利だ！

〝空のカケラ〟事件以来、町でも学校でも問題児扱いされているし、パパともうまく話せないんだ。でも、こんな毎日はもーイヤ。今度の野球の試合で活躍して汚名返上したいな。友達のアビーとフィッシュ、ラントも練習に協力してくれるって。がんばるぞぉ。

3 ヒーローの夢、実現！ 人生でいちばん幸せな日かも

習も友情もムダじゃなかった！ きょう、野球の試
ココいちばんってときに奇跡のヒット。ボクのチ
は逆転勝利したんだ。パパも喜んでくれて、久し
にホメられちゃった。すごくうれしかったな。明
こんなステキな日だったらいいな。

いじわるコンビ グーシー・ルーシー（右） フォクシー・ロクシー（左）

先生の前では優等生のクセして、ウラじゃねちねちチキン・リトルたちをいじめたおす迷惑なクラスメイト。でも、最後はかわいい天バツがくだって爆笑＆快感。

心配症のパパ バック・クラック

チキン・リトルのパパ。若いころは野球のスター選手。息子を心配するあまり、つい「おまえにはムリ」と決めつけるクセが。ポップコーンが好物で、どんどんふえるウエストサイズが悩み。

こわがり ラント

410kgと体はデカいけど、気が小さくてこわがりなチキン・リトルの友達。すぐパニックを起こすけど、イザってときは、ばか力で友達をナイスサポート。カラオケ大好き。

恋する アビー

おしゃべりでちょっとおせっかいな、占い大好きの女の子。みんなにナイショだけどチキン・リトルに恋しているの。ステキな恋の結末に期待！

おとぼけ フィッシュ

水槽ヘルメットをかぶっている、「ゴボゴボ」「ブクブク」しか話せないチキン・リトルの友達のお魚。手(ヒレ)先が器用で、折り紙が得意。好奇心がいっぱいで、それがトラブルの種に。

失敗ばかりの新ヒーロー？ チキン・リトル

応援せずにいられないほど失敗ばかりでとことん運の悪い男の子。パパに信用されていないコトが心の傷になっている。困った人をほうっておけない性格。好物はペロペロキャンディ。下着は白ブリーフ派。

©Disney Enterprise,Inc.

to be continued...

6

エイリアンの赤ちゃん、発見。大丈夫、ボクが守ってあげる！

逃げる途中で不思議な生物、発見。どうやら迷子になった赤ちゃんエイリアンみたいで、かわいそうにおびえている。もしかしてママは今、町をメチャメチャに攻撃しているエイリアンのひとり？　よ〜し、ボクを信じて。必ずおうちに返してあげるから！

5 ビックリ！ UFOを見つけちゃった

フィッシュの行方を追って野球場に行ったら、TVで見たような宇宙船が！　おそるおそる中に入ってみたら、ああよかった。フィッシュが無事に宇宙船の中にいたよ。でもね、その後ろにはこわ〜いエイリアンがウジャウジャ！　とにかく逃げろーッ！

DATA

●アメリカ映画・81分
●声の出演／ザック・ブラフ、ゲイリー・マーシャルほか。
●公式サイト→www.disney.co.jp または chickenlittle.jp

4 大変！ フィッシュが行方不明になっちゃった！

どうしよう、またまた空のカケラが落ちてきちゃ
しかも、今度はボクの部屋の中に！　すぐ友達3
呼んでどうしようか話しあったんだけど、突然フ
シュがフワッ。空のカケラがフィッシュを連れて
に消えちゃった！　どこへ行っちゃったの？

迷子のエイリアン坊や
カービー

なぜかチキン・リトルになついちゃう、ふさふさのエイリアンの迷子。じつは事件解決の重要なカギを握っているの！　意味不明のコトバを話し、フィッシュだけが理解可能。

けちんぼ
ターキー・ラーキー

チキン・リトルが住む町の頼りない町長さん。お金が大好きで、地面に落ちてる硬貨１枚だって見のがさない。そのせいでチキン・リトルは大ピンチになっちゃうの。

クールな
ポーキュパイン

チキン・リトルのクラスメイトで、クールな雰囲気に女の子はメロメロ。かなりナルシスト。でも、ドッジボールは大のニガテで、自慢のツンツンヘア台なしシーンが見モノ。

チキン・リトルのグッズをプレゼント!!

C ぬいぐるみ（大）…１名

なんと人間のお子さまと変わらない身長140cm！　部屋に置いておけば弟が１人できた気分♪

D ぬいぐるみ（小）…５名

約30cmの、抱きしめて寝るのにピッタリのサイズ。ふかふかで手ざわりもハッピー。

『えかきうた』と『ダンシング・チキン』収録

A ビデオ…５名

B DVD…５名

歌と手品つきの『えかきうた』と、人気沸とう中のヒップホップパフォーマンス『ダンシング・チキン』をセットで。非売品だぞ！

G 時計…10名

盤面は、チキン・リトルがヒップホップ・ダンスするオチャメなチェンジングイラスト。

F 置時計…10名

ラブリーな卵形で、お部屋に置いておくだけで楽しくなるよ。アラーム＆バイブ機能つき。

E ティーカップ＆ポット…10名

使うのがもったいないかわゆさ！　上の部分がポット。下がカップになっているよ。

H タトゥーステッカー…20名

ボディにはれば年末年始のパーティーの人気者。プラスチック面にもはれるよ。

I かさ…10名

開け閉めは便利なワンタッチ。かわいいチキン・リトルがいっぱいで雨の日もゴキゲン♪

※雑誌公正競争規約の定めにより、この懸賞に当選されたかたは、この号の他の懸賞に入選できない場合があります。

応募のきまり

ハガキに住所、氏名、電話番号、学年（年齢）、希望の賞品をひとつ書き、12/14必着で〒106-0032東京都港区六本木7-18-23六本木ＤＫビル　ブエナ ビスタ インターナショナル宣伝部　「チキン・リトル」ＳＴ係まで。当選者の発表は発送をもってかえさせていただきます。応募者が多数の場合は抽選になります。ハガキに明記の個人情報は本企画遂行以外の目的に利用いたしません。

今すぐマスタ…
チキン・リ…
えかきう…

佐藤広道お兄さん…
兄弟が楽しいえが…
でチキン・リトル…
学校でガン②広め…

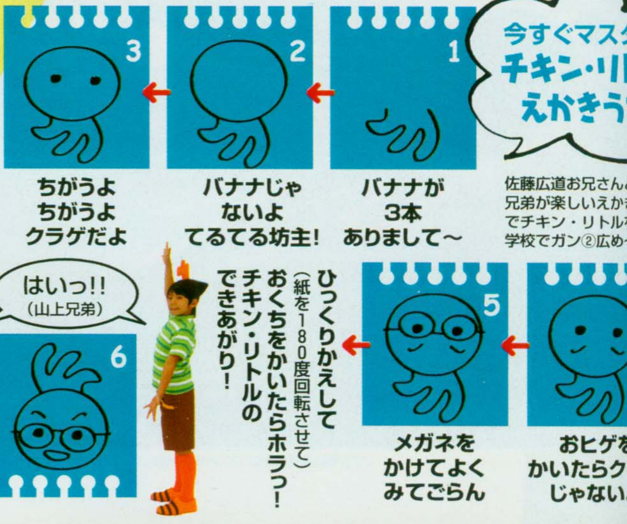

516T CDMA 1X

画面で
やすく
いやすく★

画素のメガピクセ
メラ&ケータイ最大
スの2.4インチの大
で、写真も文字も
くキレイ!

★カラーバリエーション★
- シャイニングホワイト
- ムーンレスブラック

A5515K CDMA 1X

撮るのも、
見るのも
チョ〜鮮やか!

320万画素のCCDカメラでキレイな写真が撮れて、液晶画面は、明るい屋外でも画面がくっきり見えるからGOOD!

★カラーバリエーション★
- グレイシャスピンク
- マジェスティックシルバー
- グロリアスブラック

玲奈©イチオシ
初心者派ケータイ

「そろそろケータイを持ちたいな!」とか「操作がカンタンな方がイイ!」と思っているコにぴったりのケータイだよ♥

★最新ケータイ通信

カワイイ♥ 楽しい★ 超便利!

使っているコも
ーじゃないコも
auのケータイでキマリ!

のケータイって、持ってるだけでウキウキしちゃうキュートなデザインが魅力だけど、機能だってスゴイ!
人気のEZ「着うたフル®」はもちろん、新感覚のチャット機能「ハローメッセンジャー」や、
フルなメールが作れる「パステルメール」など、思わずハマっちゃう機能がい〜っぱいだよ!

ographs/Kanae Ikemizu stylist/Rie Nakamura hair&make-up/Manabu Morii
els/Mew Azama,Reina Hoshikawa(ST models) text/Saori Goda direction/Sachie Ando

ネック¥4900・ワンピ
900/エイオス 神南店
464-3077

ヘッドフォンは市販品を使用しています。付属のイヤホンとは異なります。

\ 美優©がハマった /
EZ「着うたフル®」

EZ「着うたフル®」は、1曲まるごとダウンロードして聴けちゃうから、ケータイがミュージックプレーヤー代わりになってサイコー★ 発売前の曲を先取りしてGETできちゃうよ!

●対応機種はご確認ください。

美優©イチオシ
使いこなし派ケータイ

ケータイをフル活用しているコにオススメ。音楽を聴いたり、いろんな機能が楽しめちゃうケータイだよ。

W32T

CDMA 1X WIN

★カラーバリエーション★
- エクリュホワイト
- ロージーピンク

スタイリッシュなスリムボディ!

厚さが21mmの薄型なのに、画面は2.4インチのビッグサイズ。PCサイトも気軽に見られるよ!

W32H

CDMA 1X WIN

★カラーバリエーション★
- フロストグリーン
- ラピスホワイト
- ソリッドシルバー

音楽機能が充実したおサイフケータイ®

CDからカンタンに音楽が取り込め、3Dサラウンドスピーカーで臨場感あふれる音楽が聴けちゃうよ!

W32S

CDMA 1X WIN

★カラーバリエーション★
- ラグジュアリーピンク
- ルナシルバー
- フレームオレンジ

コンパクトサイズのおサイフケータイ®

ゲームやEZ「着うたフル®」がたくさん保存できる大容量データフォルダ。パネルやメニューの着せかえもOK!

CDMA 1X WIN
㊢料金テク

「ダブル定額ライト」

Eメールと EZweb を、どれだけ使っても定額になる、「ダブル定額ライト」。これならじゃんじゃんパケットが使えるし、あんまり使わなかった月はたったの1050円(税込)でOK! どんなに使っても4410円(税込)。しかも WIN の基本使用料も値下げになったから、ますますおトクに!

ダブル定額ライト ▶ メールやEZwebをあんまり使わなかった月は **1050円**(税込)

基本使用料の値下げでさらにオトク!

CDMA 1X

㊢料金テク

『家族割ワイドサポート』

『家族割』への加入で、小中学生なら、月々の基本使用料が1575円（税込）からのおトクな料金プランが新登場！　もちろん、家族で無料通話分が分け合えるし、Cメールも無料だから、コレはもう入っとくしかないっ！

小・中学生にオトク！なプラン

家族割ワイドサポート　月額1575円（税込）

※小中学生または60歳以上／家族割と年割の両方に加入／CDMA1X「サポートプラン」に加入した方のみ。〈au ご加入4ヶ月以降の場合。3ヶ月以内は2100円／月（税込）〉

A5514SA　CDMA 1X

丸みのある薄型デザインがキュート♥

赤外線通信でアドレス帳やスケジュールが送れて便利。英単語検索の機能が充実してるから辞書代わりにも！

★カラーバリエーション★
- アクアティックブルー
- サニーシルバー

A1405PT　CDMA 1X

折りたたみ型の小さくって軽いケータイ！

シンプル＆スマートな超コンパクトボディ。ボタンの長押しで、大音量の防犯ブザーも鳴らせるよ！

★カラーバリエーション
- シルキーピンク
- スカイグレー
- ロイヤルブルー

＼玲奈©がハマった／

超カワ♥絵文字＆「パステルメール」

文字や背景色を24種類以上のカラーでアレンジできる「パステルメール」。全497個もある絵文字と組み合わせたり、文字をチカチカ点滅させて、超カラフルなメールがカンタンに作れるよ！　楽しいイベントが目白押しのこれからの季節は、カラフルなメールが大活躍しそう♥

送信メール作成

きょう、おおきな発見
キラキラ で超イイかんじ
だったよ　ケドさぁ、
まわりはばっかり!!で、
れいなは1人だったから
ちょっとハズくてスグ帰
って来ちゃった～～
だからみゆチャンっ
今度一緒に見に行かナイ
オンナのコ２人なら大丈夫
ダヨネ
れいな

動く絵文字で楽しく気持ちを伝えちゃおう！

【スキスキ】　【タコ】

NEWS!　なんと無料！

絵文字入りのメールを他社ケータイに送信OK

他社ケータイに絵文字入りメールを送ると、そのケータイの絵文字に変換して送ってくれるサービスが無料になったよ！　その名も「絵文字め～る Lite コース」。コレで、もっと楽しくメールができちゃう♥

カットソー¥2500・ニット¥3900・パンツ¥5900・ネックレス¥1900／エイオス 神南店

＼ふたりがハマった／チャットができる

Hello Messenger

同時に5人まで、文字や写真、声のやりとりができちゃう新感覚のチャット機能だよ。参加してるコはかわいいキャラで表示。楽しすぎてハマッちゃうコが続出すること間違いなし！

ケータイでチャット！

文字と絵文字を使って、ケータイでチャットできちゃう♪　友だちみんなと同時に相談事するときにも便利だよ！

●対応機種はご確認ください。
※文字や写真の送受信にはパケット通信料がかかります。
※音声の発言者には通話料がかかります。詳しくはご確認ください。

おしゃべりもいっぺんに！

チャット中に、全員に音声で語りかけることもできちゃう！　文字でやり取りするより、しゃべった方が気持ちが伝わる時ってあるもんね♥

もちろん、写真だってOK！

さらに写真を見せることもできちゃうよ！　今見せたいものを、通信中にサクッと撮って送れば、もっと盛り上がるね★

© Yamashita Kohei/mountain mountain

提供／KDDI・沖縄セルラー電話　0077-7-111（auお客様センター）
au電話からは、局番なしの157番（無料）　http://www.au.kddi.com

※画面は全てイメージです。※ページの情報はすべて2005年11月現在のものです。サービス内容は予告なく変更することがあります。※コンテンツのご利用には通信料がかかります。※対応機種や注意事項など、サービス詳細はauカタログ等をご確認ください。※「着うたフル®」は（株）ソニー・ミュージックエンタテインメントの登録商標です。「おサイフケータイ®」は、株式会社NTTドコモの登録商標です。

カットたくさん見せます♥

になりました(泣)。このページを応援してくれたみんなへ、お礼の意味をこめて、今までの㊙写真をいっきょ公開ですっ！

oshi Ando　Yuko Torisu(Angle)

01・12・16【'05・ST17号　表紙用】に撮ったアザーカット(ソロバージョン)。**02**翔クン@映画『木更津キャッツアイ』現場。**03**【Vol.63　『アラシゴト』をちら見せ♡】使われたのは横並びバージョン。**04**〝モテ高校生〟松本潤。**05・21**【嵐、5つのLove Song】シリーズのニノ＆相葉ちゃん。**06・10・18**【嵐の1200字メッセージ】シリーズ。〝人間関係〟〝友達〟について語ってくれたときの写真。**07・13・20**【ON&OFF】シリーズ、最後の最後まで迷った写真たち。**08・19**【CLOSE-UP 嵐の夏じたく。】連載がはじまって、はじめての5人でそろったページのソロカット。**09**大人気コーナー・お悩み相談〝オレの胸で泣け!!〟いつもよりちょいエロい感じ(!?)な大ちゃん。**11**『ピカ☆☆ンチ』の記者会見、イノッチとのそろいショット。**14・17**【嵐の恋バナ♡】シリーズで、ふだんいれることはないというコーヒーに挑戦した翔クン。**15・25**【モーソー劇場】シリーズ。インタビュー中のニノをパチリ。**22・23・24**じつは着ている衣装は本人たちの私服♡　@【ロングインタビュー】シリーズ。

46

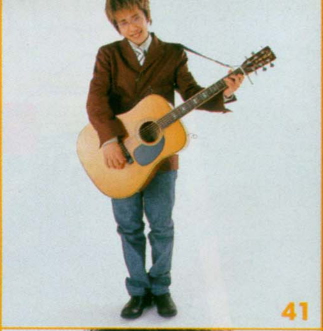
41

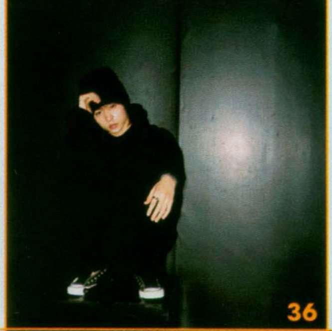
36

31

26

47

42

37

32

27

嵐の本日創刊!! Vol.71

最終回直前スペシャル!! 未公開

突然で……いきなりで……ホントごめんなさいm(_ _)m ㊅㊅㊅人気連載『嵐の本日創刊!!』は今年いっぱいで終了

photographs／Atsushi Hashimoto Daisuke Fujisawa Isao Yamaguchi Itaru Takeshige Katsutoshi Nemoto Masahiro Heguri Satoko Tsuyuki Shinka Shinok

48

43

38

33

28

49

44

39

34

29

50

45

40

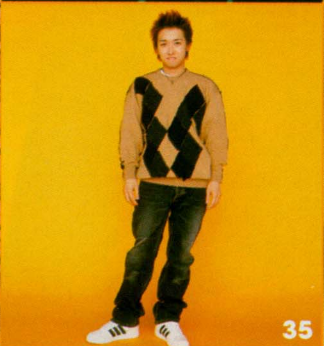
35

30

26・29映画『ピカ☆ンチ』の現場取材にて。**27**今となっては超貴重な相葉ちゃんの制服姿☆ **28・50**【CLOSE-UP 嵐の夏じたく。】バックにイラストレーターさんが描いたイラスト&空みたいな空(笑)。3
ングインタビュー】シリーズ。撮影場所は、メイクルームやスタジオの片隅で♡ **31・39**【'05・ST17号 表紙用】ピンクの嵐って新鮮?? **32・35**【モーソー劇場】シリーズ。なぜか“韓流スター”風(
ズの翔クン。**33・41・43・45**【コスプレ】シリーズ。映画監督・相葉ちゃん、編集長・ニノ、リポーター・松潤、大野校長。**34・36**【嵐、5つのLove Song】シリーズ。**34**はカメラマンさんの指輪を借
影。**37・47**【ON&OFF】シリーズ。スーツを着ても身軽な(!?)大ちゃん。**38・42**【嵐の1200字メッセージ】シリーズ。ちょっと寂しげな表情をつくったら、No.1なニノ! **40**翔クン初主演ドラマ『よ
方』の現場取材。**46・48**【嵐の恋バナ♡】シリーズ。相葉ちゃんの犬の扱いのうまさに、スタッフみんなが驚き! **49**映画『木更津キャッツアイ』特集でキメポーズをとる翔クン!!

ビューからの嵐が
んぶつまってる!!
Sho Sakurai
Kazunari Ninomiya
Masaki Aiba
嵐、初の単行本
絶賛発売中!!
EVENTEENの
大人気連載
「嵐の本日創刊!!」が1冊の本に!!
まるごと
嵐の
5年半
アラシゴト
定価1500円(税込) 集英社
アルバム「One」も好評発売中!
Jun Matsumoto
Satoshi Ohno
集英社のホームページからでも買えるよ!!
http://www.shueisha.co.jp/s-book/arashi/

生活ミニ手帖

なるべくやらず
済ませた
だけど汚れは逃がさな

掃除 好き？ 嫌い？

快適に暮らす 小掃除術

580円

阿部絢子

こんなに便利、こんなに簡単。ちょっとした道具やアイデアで毎日の掃除がラクチンに！ 掃除ギライに贈る、目からウロコのチョコマカ小掃除術。

●日本型の小さな暮らしを目指そう●タイプ別お掃除法●掃除しやすい住まいのしつらえ●掃除の基本●掃除用具のスグレモノたち●場所別の掃除の実践方法／他

生活ミニ手帖シリーズ

be文庫編集部 編

失敗しない！マナーの本

580円

レストランや結婚式など、フォーマルな席でのマナーから手紙のマナーまで、いつでも持ち歩きたいマナーブック決定版！

最新の栄養学でわかった、体と心に効く最高の食材コンビ。

元気を作る 最強の「食べ合わせ」！

730円

元気になれる
豚ヒレ＋にんにく

ストレス予防
ひじき＋トマト

肌に有効
鶏肉＋にんじん

竹内冨貴子

食材の持つ栄養素を
うまく活用するには？
「食べ合わせ」次第で
効果は大きく変わります！
栄養満点、しかも
おいしい、一石二鳥の
強力レシピを紹介。

運がよくなる100の法則

好評5刷！

植西 聰
（作家・心理カウンセラー）

学校、友だち、カレとの恋愛…どうすればうまくいくの？ ページを開けば、毎日をハッピーにする方法がわかるよ！ 500円

あなたの暮らし・生き方を豊かに
be文庫 ビィ
集英社
好評発売中
●定価は税込みです。
www.s-woman.net/bebunko

読者モデル

世代の中高生を代表して、
特集に出たり・取材を
てみたりしませんか??

1 かわいい&元気な女のコ!

持ち物やファッション、シュミを見せてもらったり、アンケートに答えてもらったり、コメントしてもらったり……〝読者モデル〟が登場してるページに、自分も出てみたい!!ってコ、求ム♡ ①このページ下のプロフィールシートに記入したものに②全身が写ってる私服の写真を同封して、切手をはって応募のあて先まで送ってね。かわいいコ、おもしろいコ、パワーのあまってるコ(笑)、STっコならばだれでも大歓迎♪

2 かっこいい男のコ♥

男のコ特集にのったり、協力してくれる男子モデルも募集しちゃいますっ。本人のOKがあれば、女のコからの推薦もアリだよ。①このページ下のプロフィールシートに記入したものに②全身が写ってる私服の写真を同封して、③他薦の場合は推薦者の氏名・住所・電話番号を書いた紙も入れて→切手をはって応募のあて先まで。ファンレターが殺到しちゃうようなかっこいい美形BOYを、ST編集部は探しています☆

3 ステキ★カップル

恋愛特集、カップル特集で愛を語れば、2人のきずながより強まることまちがいナシ……!? ①このページ下のプロフィールシートに、女のコの情報を記入したものに②2人でいっしょに写ってる写真(プリクラ不可)を同封し、切手をはって応募のあて先まで送ってね。「自己PR」のらんに、2人のカップルプロフィール(つきあったきっかけ・期間etc.)を書いたり、ラブ②っぷりをジマンして、STスタッフのキョーミをひいたもの勝ちッ(*≧▽≦*)

部屋を見せてくれる人

のお部屋特集、企画中でーす! レイア
家具、ディスプレーにこだわってるコ、
クやかしこいアイデアを教えてくれるコ、
のお部屋に、ST取材班がぜひぜひおじゃ
てもらいたいデス♪ ①このページ下の
ィールシートに記入したものに②お部屋
(部屋全体の写真と、くふうしてるポイ
どの写真)を同封し、切手をはって応募
先まで送ってね。

5 学校の取材をさせてくださいっ

制服特集、お弁当特集、部活特集、イベント(学園祭、体育祭、合唱コン、卒業式など)の特集などに、ご協力していただける学校はありませんか? 学校の先生の許可がもらえるようだったら、応募してくださいませ♡ ①このページ下のプロフィールシートに記入したものに②学校のこと(特徴やジマンできるポイントなど)を書いた紙を同封し、③応募をOKしてくれた先生のサイン(署名)もいっしょに入れて、切手をはり→応募のあて先まで。

スクールグッズ

みん
てる
と紹

きりや不合格はありません

ル募集には、しめきりや合格・不合格の発表はありません。応募をしてくれた人は自動的に登録され→協力して
い企画や撮影があるときに、編集部からご連絡させてもらいますので、ドキ②しながら待っててね!!!

プロフィールシート

応募日　年　月　日(必ず書いてね!!)

プリクラをはってね♥

ふりがな
氏名

住所 〒

校名　(公立/私立)(共学/女子校)

年(中学/高校)　年　生年月日　年　月　日

長　cm　体重　kg

己PR(「私のこんなところがスゴイ!」「こんなページに出たい!」など)

保護者のかたのサイン(署名) 雑誌『SEVENTEEN』読者モデルとしての活動(撮影・取材などへの参加、誌面での写真・氏名などの掲載)を許可します。　㊞

自宅tel

ケータイ

メールアドレス

部活

好きなファッション・コスメブランド

趣味(好きなTV、音楽、キャラなど「○○ならくわしいよ!」ってジャンルを教えてね)

※必ず保護者の方と学校の許可をもらってから応募してね!!

キリトリ線

者モデル 募のあて先

〒100-8603東京中央郵便局私書箱2005号 集英社 セブンティーン編集部「ST読者モデル」係

※切手の料金不足にご注意ください。(80円切手は、25gまでです)
※応募された情報は、本企画以外の目的で使用することはありません。応募日から6か月を過ぎたものは、断裁・廃棄します。
※応募された写真やプロフィール・シートなどの返却はできませんので、あらかじめご了承ください。

投稿&出たいコを大大大募集中〜〜

みんなでSEVENTEENをつくろう♥

STは、読者のみんなの
参加あっての雑誌なんデス
いつも募集してる〝読者モデ
=誌面に登場したい人から
新たに受付STARTした〝写
=ケータイで撮った写真まで
どん②送って→さらに楽し
STづくりにぜひご協力をっ

写メポエム

最近ハマってるコ続出中の、
ポエムon写メ。コンテスト
やるから力作カモーン！

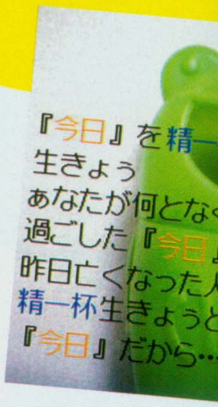

ステキな風景や空の写真、
なシーンにmyオリジナルポ
のっけたものが〝写メポエム
んなからの力作・感動作・
待画にしたくなっちゃうよ
作を待ってます♡　メール
①氏名②学年（年齢）③住
④写メポエム作品のPRを書
このページ下のアドレスま
してね。※自作以外の歌詞

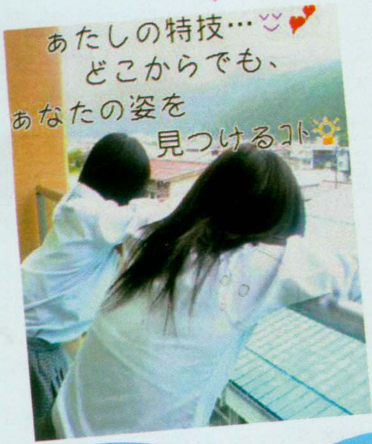

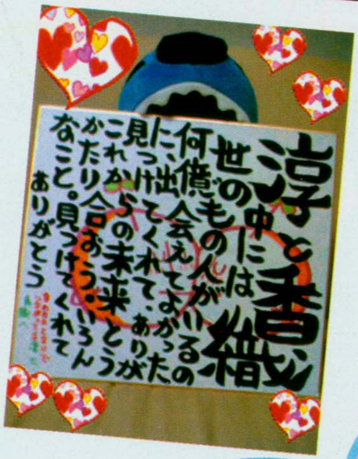

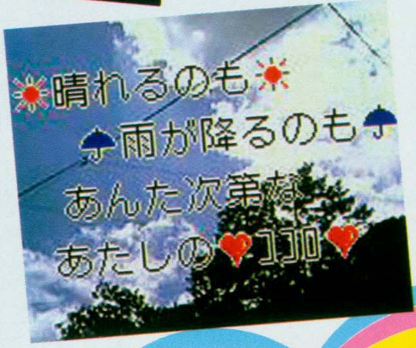

おもしろ写メ

決定的瞬間！　決定的場所
決定的ヘン顔！(笑)などの
スクープ写真、集まれ〜。

とにかくおもしろい写メなら、どんなのでもＯＫ☆　これも来年の号で発表する予定なので、お楽しみにぃー。メール本文に①氏名②学年（年齢）③住所と、④写メの解説&コメントを書いて、このページ下のアドレスまで送信してね。※人物は、雑誌にのっても大丈夫かどうかの許可を必ずもらってください。

写メの送り先 st-shamail@shueisha.net

※しめきりはありません。応募された作品・情報は、本企画以外の目的で使用することはありません。応募日から6か月を過ぎたものは消去します。
※24時間メールを受付中ですが、返信はできませんので、お問い合わせなど写真応募以外のメールを送ることはご遠慮ください。

シャツ￥9345(Buffalo Bobs)・中に着たタンクトップ￥1995(American app
デニムパンツ￥17850(Buffalo JEANS)／BUFFALO BOBS　靴￥10290(R
LUE)／レイジブルー(ポイントプレスルーム)　(錦戸)デニムパンツ￥13650(B
JEANS)／BUFFALO BOBS　靴￥10290(RAGEBLUE)／レイジブルー(ポ
プレスルーム)　シャツ／スタイリスト私物　(小山)シャツ￥6195(RAGEBL
レイジブルー(ポイントプレスルーム)　デニムパンツ￥28350(TSUBI)／乱痴
NTRAAAAAL　ベルト￥9240(TITO LEATHER)・ネックレス￥4725(FREA
TORE)／フリークス ストア原宿　靴／スタイリスト私物　(加藤)デニムパン
40(RAGEBLUE)／レイジブルー(ポイントプレスルーム)　スニーカー￥16590
cheronian)／タナカユニバーサル プレスオフィス　ネックレス￥3045(Buffa
s)／BUFFALO BOBS　シャツ／スタイリスト私物　(草野)シャツ￥8295(B
Bobs)／BUFFALO BOBS　デニムパンツ￥28350(TRUE RELIGION)／フ
ス ストア原宿　ベルト￥5145／EXPÉDITION MODE　靴／スタイリスト私
増田)シャツ￥8925(ONE HUNDRED PERCENT ORIGINALS)／フリークス
原宿　デニムパンツ￥17850・ベルト￥8295(Buffalo Bobs)／BUFFALO BO
靴／スタイリスト私物　(手越)シャツ￥9240(ONE HUNDRED PERCENT O
ALS)／フリークス ストア原宿　デニムパンツ￥9240(RAGEBLUE)／レイジ
(ポイントプレスルーム)　靴￥44100(CEBO G)／タナカユニバーサル プレス
ス

Vol.1 Style Start!

山下智久 やました ともひさ

【生年月日】'85年4月9日 【出身地】千葉県 【星座】おひつじ座 【血液型】A型 【身長・体重】174.5cm・58kg 【最近のNEWS】女子高生たちがつかってる言葉で、色違いのことを"いろち"っていうの、初めて知った！ 【連載に対する意気ごみとメッセージ】セブンティーン(＝17歳)になった気持ちでがんばります！ オレの中身をじっくり見てほしい。よろしくね。

錦戸亮 にしきど りょう

【生年月日】'84年11月3日 【出身地】大阪府 【星座】さそり座 【血液型】O型 【身長・体重】171cm・53kg 【最近のNEWS】通常の8〜10倍の速度で老化する難病にかかったアシュリーのドキュメンタリーを見て、生きるってことを考えてます。【連載に対する意気ごみとメッセージ】この連載を喜んでくれている手紙が1通でも多く来るようにがんばります！

小山慶一郎 こやま けいいちろう

【生年月日】'84年5月1日 【出身地】東京都 【星座】おうし座 【血液型】O型 【身長・体重】176cm・55kg 【最近のNEWS】実家のラーメン屋に友達がわんさか来て、男だけでバカ騒ぎをしました(笑)。友達と遊ぶのが楽しくて。【連載に対する意気ごみとメッセージ】NEWSって人数多いじゃないですか。だから1人1人ちゃんと覚えてもらえるようにがんばる。うん。

加藤成亮 かとう しげあき

【生年月日】'87年7月11日 【出身地】大阪府 【星座】かに座 【血液型】A型 【身長・体重】175cm・55kg 【最近のNEWS】文化祭で友達のバンドのライブを見て、すごくいろんな刺激を受けたんだよね。でも、もう少ししたらテストが始まるので、今は一生懸命勉強します!! 【連載に対する意気ごみとメッセージ】読んでくれれば、いいことといっぱいあるよッ♡

草野博紀 くさの ひろのり

【生年月日】'88年2月15日 【出身地】神奈川県 【星座】みずがめ座 【血液型】B型 【身長・体重】170cm・56kg 【最近のNEWS】卒業が近いので学校が楽しい！ 【連載に対する意気ごみとメッセージ】メンバーの顔とフルネームを覚えてほしい！ それから、気が合いそうな人を見つけて好きになってもらって、最終的にはNEWS全体も好きになってほしいな☆

増田貴久 ますだ たかひさ

【生年月日】'86年7月4日 【出身地】東京都 【星座】かに座 【血液型】O型 【身長・体重】170cm・62kg 【最近のNEWS】『Riverdance』を見に行ってきたんだ。言葉はまったくわかんなかったけど、おもしろかった☆ 【連載に対する意気ごみとメッセージ】いっぱいNEWSを知ってもらいたいから、読んでください！ それから、ボクのページを切りぬいてください!!

手越祐也 てごし ゆうや

【生年月日】'87年11月11日 【出身地】神奈川県 【星座】さそり座 【血液型】B型 【身長・体重】168cm・54kg 【最近のNEWS】黒髪が好きで、黒髪のままイメチェンするために、前髪の分け方を変えた。わかる？ 【連載に対する意気ごみとメッセージ】どれくらい満足してもらえるかわからないけど、自分なりに「読者のみんなが見たい手越祐也」を見せていきたい。

NEWSの
新連載
はじまるよ★

新連載"ニューススタイル"こと"NEWStyle"。
メンバーのファッション、ライフ、ラブetc.
気になるたくさんの個性(スタイル)をドドドーンと
お届け♡　まずは自己紹介からスタートッ★

photographs／Isao Yamaguchi **stylist**／Yoshiyuki Nagatomo (PICCADILLY)
hair&make-up／KEIKO・Mayumi Shiroishi **text**／Makoto Hongo

INFORMATION

★来年も新年はコンサートからスタート!!『NEWS　A HAPPY NEW YEAR CONCERT 2006』1/3(火)～1/5(木)@横浜アリーナ、1/8(日)～1/9(月)@大阪城ホールでNEWSと遊ぼう♪　¥5800
★なんと『錦戸亮 LIVE』も開催決定!! 亮ちゃんのソロコンはマジ必見。1/5(木)@横浜アリーナ、1/9(月)@大阪城ホール。¥5300　両方とも詳しくはhttp://www.johnnys-net.jp/を見てね☆
★ドラマ『野ブタ。をプロデュース』(山下出演)、『1リットルの涙』(錦戸出演)もヨロシク。

LOVE!

SEVENTEEN * VISUAL BOOK
Suzuki Emi

Love

Love

emi.com http://www.emi.com

鈴木えみ
「LOVE!」
絶賛!! 発売中♡
お近くの書店で
注文してね。

表紙はコレ!

Aロケ撮りおろし、ちっちゃい頃からのえみPHOTOヒストリー、
公開ショットなど、ふだん見られない素顔がギュウづめ!! Q&A100では〝本能的〟で
楽しむ主義〟な えみっぷりが大サク裂! 連載再録、えみ作コラージュも含め、私物や部屋など、
みのLOVEなものがいっぱい入った1冊です☆

★ご購入希望者の方は、このカードに住所・氏名・年齢・電話番号・注文数をご記入の上、お近くの書店にお申し込みください。

注文カード　　キリトリ

書店様番線印	鈴木えみ『**LOVE!**』 注文数　　冊　A5判　96P　定価1155円　本体1100円+税		
	お名前	年齢　　歳	電話番号
	郵便番号　　ご住所		

書店様へ　このご注文は大事な客注品ですので直接「集英社書籍注文センター（☎03-5211-2600）まで電話でご注文いただくか、お取り引きの販売会社さまへ速やかにお送りくださいますようお願い申し上げます。　お問い合わせ先：集英社書籍販売部（☎03-3230-6393）

モデル'sプリクラ★ コラボ★レンサイ FILE 15

STⓂプリ帳

㊥学生コンビが初プリ→撮っててわかった、ふたりの共通点とは……？

text／Haruka Furukawa

水沢エレナⓒ＆荒木七菜香ⓒ

「ふたりとも血液型・ABやった!!」（七菜香ちゃん）「つまり個性的、天才♡（笑）」（エレナちゃん）おまけプリを重ねて囲むテクなんか、まさに天才？

プリ機NEWS

『花鳥風月』『雪月花』シリーズの最新機だッ。

"重ね撮り"キター――

『花吹雪』

撮ったばっかりの画像を見ながら、4回まで"重ね撮り"ができる！　ポーズのアイデア、もり②でしょ。12月中旬デビュー予定。

変顔コレクションとか、自分に自分でツッコミ、とか～（笑）。『雪月花』の後輩だから写りのキレイさや背景&ラクガキも大安定ナリ。

読プリコーナー

エレナⓒ＆七菜香ⓒが選んだ4枚デス♡

千葉県／も・Mizuki

大阪府／だ→いスキ♡

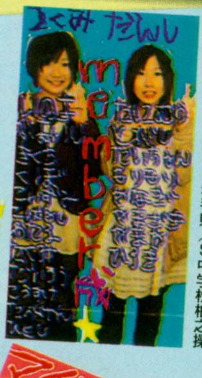

岩手県／S中学松柏之操

広島県／まことぅ♡

※応募されたプリクラの返却はできません。一定期間保管後、廃棄します。

♡参加募集中♡

ハガキにプリをはり、都道府県・掲載してもよい氏名かPN（ペンネーム）を書き→〒100-8603東京中央郵便局私書箱2005号 集英社 ST編集部「プリ帳」係へ。

とじ込みふろく
NANA描きおろしスケジュール&特大ステッカー
将来を誓い合った2組のカップル。しかし…!?
TVアニメ化決定!!
最新14巻 12.15 ON SALE!!
NANA
―ナナ―
矢沢あい
巻頭カラー40P
際立つ個性、波立つ恋!
想いの矢印がズレつつ確定していく最中、ハナが…?
石田拓実
パラパル
カラー45P
大人の恋、真っ盛り♥
大人気!!ドキドキ・ラブライフ!! 里李香の状況に沙耶は!?
稚野鳥子
クローバー
ハチ手帳
ナナ手帳
1月・2月号連続 応募者全員サービス
[NANA]年度手帳&カレンダー
2006年4月から2007年3月まで!!
※Cookie Box新春号(12/9発売)でも応募できます。
※詳しくは本誌をご覧下さい。
月刊 Cookie クッキー
1月特大号
大好評発売中!
ふろく付き特別定価390円(税込)集英社

恋したくなる成宮くんがいっぱい！

影／
川実花
ika
inagawa

Hiroki Narimiya

成宮寛貴写真集
『Milk』
ミルク

大好評
発売中!!

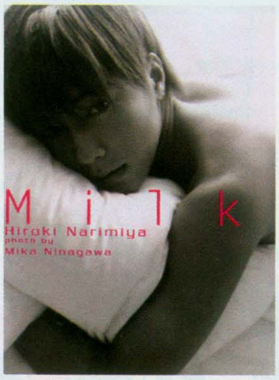

ッドでまどろむ。BEACHで少年にもどる。
じめて見せる自分の部屋――。
川実花だから撮れた、すべてが彼のプライベート。

オールカラー144P
定価¥1800（税込）
お近くの書店で注文してね!
集英社

問い合せ先:集英社書籍販売部（電話:03・3230・6393）

牡羊座 3.21〜4.19

ラッキーデー 12/3,10
幸運のカギ 星形アクセ

LOVE全体運
山あり谷あり。出会い運はあるけれど、遠距離とか本命がいる彼だったり、思うようにはいかなそう…。でも、すぐにあきらめないで、長期戦の覚悟を決めればチャンスはあるよ！ カップルは、彼とスレちがったりケンカが多発。でも、この時期の障害はかえって絆を深める暗示も。

本命BOY
山羊座の男のコとはノリが合うとき。自分にはないセンスや彼の長所からは、いろいろと学ぶところも多いみたい。彼と意見がぶつかっても感情的にならないでよく耳を傾けて。恋に発展する可能性も大！

LOVEアプローチ
とにかく、時間をあけずにアプローチすることが肝心！ ささいなことでもマメにメールしたり、直接のラブコールでアピールして。フリーのコは、男のコの悩みを聞いてあげると人気運がアップ。評判を聞いて、近づいてくる彼もいそう。

LOVEハプニング
「えっ？」と思うような相手から告白されたりプレゼントを贈られるかも。ニガテなタイプじゃないなら、本命候補に考えてみては？ 初めはピンとこなくても、話すほどにいい雰囲気になりそう♡ カップルは、まちがいメールに気をつけて。

牡牛座 4.20〜5.20

ラッキーデー 12/6,12
幸運のカギ ハートのネックレス

LOVE全体運
火星が順調に通過して、ラブの進展もスピードアップ！ 特にフリーのコは、ひと目ボレやイキオイで恋が始まる予感だよ♡「いいかも」ってピンときたら、そっこーメルアドをゲットして。ライバルが多くても、早い者勝ちできそう。カップルは、自分から彼をリードするといいよ。

本命BOY
射手座の男のコにひかれそう。特にスポーツ万能タイプや、部活で有名人の彼がねらい目！ 手作りのさし入れ作戦はもちろん、朝練の時間に合わせて待ちぶせとか、ほかのコとは違う方法が効果的♡

LOVEアプローチ
「押しの一手！」がモノをいうとき。積極的に勝負するほど恋が前進するときだから、受け身モードでいるのはNG。片思いのコは、思いきって告白を。フリーのコは、いきなりデートに誘うのも◎。彼を自分のペースに巻きこむことがコツ。

LOVEハプニング
出会いがラッシュでやってきそう！ 先輩の紹介も期待できるし、友達がキューピッドになってたくさんの男友達が現れる予感も☆ この時期に種まきをしないなんて、もったいないよ！ カップルは、彼の意外な一面に驚くことがあるかも⁉

双子座 5.21〜6.21

ラッキーデー 12/1,8
幸運のカギ ブレスレット

LOVE全体運
恋は水面下で育ちそう。新しい出会いや恋が芽生えるきざしがあるけれど、まわりには秘密にしたほうがよさそう。片思いのコも、アプローチの前は特に、だれにもバレないよう注意して！ カップルは、彼に隠しごとをするとバレるおそれが。何事もオープンに、が基本だよ。

本命BOY
気になる存在は、蠍座の男のコ。これまでの彼や男友達にはない魅力にドキドキするかも♡ ただ、彼はかなりモテそうだから、行動するなら早めに限るよ！ 共通の友達を通じて接近するとスムーズ。

LOVEアプローチ
あまりにもバレバレなアプローチは、かえって彼にひかれるおそれ。彼の友達や仲間に冷やかされたり、ウワサのマトになったらアウトかも…。メールで少しずつ距離を縮めるのがおすすめだよ。カップルは、ホメまくって彼を操縦して。

LOVEハプニング
ニガテなタイプや、コンプレックスを刺激されるような女のコばかりがライバルになりそう。「勝ち目ない…」ってあきらめモードにならないで、あなたにしかない魅力で勝負して！ 彼のいるコもいないコも、ここは大事な試練のときだよ！

蟹座 6.22〜7.22

ラッキーデー 12/4,13
幸運のカギ 大きめペンダント

LOVE全体運
イイ感じのペースをキープ！ 最近知り合った彼と急接近できたり、恋が進展しそう。「ほかに好きなコがいるかも…」なんて遠慮してると、チャンスを逃しちゃう。大胆にアプローチをしかけていって。また、スポーツ観戦や試合の応援に行くとタイプの彼と出会える暗示もあるよ♡

本命BOY
相性バツグン！なのは、牡牛座の男のコ。ふだんはボーイッシュなコも、彼といるとフシギと女のコらしくなれるみたい。そのギャップをアピールしていけば、彼はますますあなたにひかれていくハズ。

LOVEアプローチ
友情が恋に変わりやすいとき。片思いのコは、遠まわりに思えても、まずは彼と友達になっちゃうことがラブゲットのヒケツだよ。「ちょっとキビシイ…」感じなら彼の友達に協力してもらって。カップルは、センスのいいカフェでデートして。

LOVEハプニング
モテ運があるとき。先輩や年下とか、これまであまり縁のなかった男子から告白されるかも！「悪くない」って思ったら、年の差なんてこだわらないでOKして大吉だよ。カップルは、彼の友達にホレられそう。デートに誘われても、断るべし。

12.1〜12.14

楽しいクリスマスが近づいてきたね♡ 今回の〝幸運のカギ〟は、〝クリスマスにおねだりすると恋の運気がアップする小物〟だよ。

あこさんの勝ちネコLesson いい女になりまSHOW

森村あこ●STをはじめ「PINKY」などファッション誌で活躍中の占星術家。「女のコはみんな勝ちネコになれるの♡」

うまく恋ができません…

'89年11月30日生まれ 射手座 ひとみちゃん（高1）

恋愛に不器用で悩んでます。男子の前で素を出せないし、告られていざつきあっても、あまりときめかなくて…。浮気心が芽生えて結局自分から別れを切りだしちゃうの。どうしたらいい？

相手の〝素〟も見てるかな？

素の自分を出せないでいると、どんなに好きでも恋は長続きしないものだよ。それは恋愛に限らず、女のコ同士の友達が相手でも同じこと。本当の自分を出して初めて、相手も自分に心を開いてくれるの。だからきっとひとみちゃんは、まだ本気でだれかを好きになっていないんだと思う。射手座前半（11/23〜12/7）生まれの人は特に、〝恋に恋する〟状態になりやすく、相手をゲットする過程でその情熱を使いはたしてしまいがち。自分の中だけで盛りあがらないで、もっと現実の相手をよく見るようにして。恋が始まってからも、向かいあう努力をしていくことが大事だよ。射手座後半（12/8〜12/21）生まれの人は、目標があるとがぜんやる気になるタイプ。遠距離やライバルとか、障害があるほど燃える…ってことが多いんじゃないかな？ 彼の追っかけをしたり、ひそかにチャンスをうかがったり、モノにするためには努力も惜しまないみたい。でも〝追う〟だけじゃなく、〝追われる〟恋に目を向けることもハッピーになるヒケツだよ！

水瓶座さんの『恋の勝ちネコ相談』大募集♡

このコーナーでは、水瓶座さんの相談にあこさんが星占いで答えてくれるよ。ST2006.7号で掲載の予定です。官製ハガキに①名前（ペンネーム可）②生年月日③学年（年齢）④生まれた場所（○○県△△市など）と、相談の内容を書き、もしわかれば彼の②③④も書いて〒100-8603東京中央郵便局私書箱2005号 集英社 ST1号『あこの恋占い』係まで♡

※応募されたハガキに書かれた個人情報を、本企画遂行以外の目的に利用することはありません。また、採用分以外は廃棄される場合があります。ご了承ください。

射手座
11.23～12.21

ラッキーデー 12/2,9

幸運のカギ かわいいバックルのベルト

LOVE全体運
太陽が射手座を照らすこの時期は、ラブ運も絶好調！　片思いのコは、あきらめかけていた恋に希望が見えてきたり、急展開が期待できそうだよ♡　フリーのコも、本命との出会いが訪れるきざし。おしゃれはいち早く流行を取り入れるとモテ度がアップするから、気合いを入れてね。

本命BOY
双子座の彼とは、同じ目標を持つとそっこーで意気投合しそう。特にテストや受験など、勉強方面で協力すると、成績も上がって一石二鳥！　ニガテ教科を教え合ったり、いっしょに図書館通いしてみて。

LOVEアプローチ
彼の友達がキューピッドになってくれそう。２人っきりになると沈黙しちゃう…っていうときは、思いきって協力をお願いするといいよ。思いがけない話題で盛りあがるかも！　険悪ムードのカップルは、夜景を見に行くと仲直りできそう。

LOVEハプニング
男子から何かとお声がかかるとき。単なる友達だとしても、話がおもしろい彼ならOKして正解だよ。恋にはならないかもしれないけど、なんでも話せるいい関係が始まりそう。ただし、街でのナンパは要注意人物多し。慎重に対応して。

山羊座
12.22～1.19

ラッキーデー 12/4,12

幸運のカギ ショルダーバッグ

LOVE全体運
恋の運気は下火に…。片思いのコは、期待したほどには進展しなくて、ガッカリしちゃうかも。もう少し、彼のようすをリサーチしたほうがよさそうだよ。フリーのコは、部活や友達の紹介を通じて、気になる男のコが現れる予感アリ。ただしライバルも多そうだから、油断しないで。

本命BOY
よき理解者になってくれるのは、魚座の男のコ。仲間うちでトラブルが起こっても、彼だけは味方についてくれそうだよ。困ったときはまっ先に相談すると、タイムリーなアドバイスで気が楽になるよ。

LOVEアプローチ
デートに誘っても真剣に受けとめてもらえなくてカラまわりしそう。タイミングが悪いときはどうしようもないからアプローチは一時休戦して、つかず離れずの距離をキープしたほうがいいよ。カップルも、大事な話はもう少し時期を待って。

LOVEハプニング
彼がライバルといるところに偶然出くわしたり、ショックな出来事がありそう。心の中ではアセっても、その場は余裕でやりすごすことで、あとあと有利になるよ。フリーのコは、友達の元カレに告白されたり恋と友情の板ばさみに悩むかも。

水瓶座
1.20～2.18

ラッキーデー 12/1,11

幸運のカギ ピンキーリング

LOVE全体運
火星が〝凶〟の角度をつくる影響で、恋は試練のときを迎えそう。「あと１歩」の彼と突然連絡が途絶えたりして、ボー然となってしまうおそれも…。先の見えない恋がつらくなっても、すぐにはあきらめないで！　忘れたころに彼から連絡が入るきざしだよ。カップルは束ばくに注意。

本命BOY
蟹座の男のコは、つかず離れずのいい関係になれそう。友達としても、相性は◎といえるよ。でも、もし本気で好きになったら、彼にさし入れをすると効果的。手作りじゃなくても、喜ばれるハズ！

LOVEアプローチ
「好き」の気持ちとは裏腹に、恋の行方は波乱ぶくみ。片思いのコは、彼のことが気になっても、しつこくするのはNG。アプローチするなら、この期間が終わり、15日以降に電話かメールしてみて。フリーのコも、紹介はその時期まで待って。

LOVEハプニング
カップルは家族に彼のことを反対されたり、雲行きあやしいけはい。デートの日はちょっと早めに帰宅するとか、携帯も長電話をひかえたほうがいいよ。後半、年下の彼から熱烈ラブコールされそう。すぐダメ出ししないで、デートしてみる？

3 LOVE 魚座
2.19～3.20

ラッキーデー 12/8,14

幸運のカギ 携帯ストラップ

LOVE全体運
金星＆火星があなたの恋を応援する配置に。なかでもフリーのコには、電撃的な出会いが訪れそうだよ♡　キッカケしだいでラブゲットできるときだからダメもと精神でぶつかることがポイント。カップルは、いつも以上に彼のやさしさを実感できる暗示。意地を張らずに甘えてみて。

本命BOY
お互いに好印象を持てるのは、天秤座の男のコ。初対面でもフシギと話が盛りあがったり、思わず時間を忘れそうだよ。特にライブで知り合ったり、音楽のセンスの合う彼は運命の相手の可能性あり！

LOVEアプローチ
告白のタイミングを待っていたコは、まさにチャンス到来のとき！　キッカケがつかめなければ、大胆に待ちぶせ…なんて作戦もアリ。とにかく気持ちを伝えることが先決だよ。カップルは、そろそろエッチの予感も…!?　きゃ♡♡

LOVEハプニング
気になる彼からホメられたり、うれしいハプニングがありそう。笑顔で彼にこたえると彼のハートをゲットできるかも！　テレ隠しでブスッとしたりしないで、ホメ言葉は素直に受けとめてね。バイト先では年上の人にかわいがられる暗示も。

獅子座
7.23～8.22

ラッキーデー 12/2,11

幸運のカギ ファーマフラー

LOVE全体運
ここにきて、ラブ運は急に盛りあがりはじめたよ！　フリーのコは、自分でも信じられないくらいモテまくりそう。でも、そのわりに本命候補は少ないみたい。ピンときたら、受け身でいないで、自分からキッカケを作っていって。カップルは、いつになく彼にやさしくされそうだよ♡

本命BOY
ミョーに気になる存在は、水瓶座の男のコ。彼の話なら素直に聞けたり、自分の弱みを見せられたり。どんどん好きになりそうだけど、流れにまかせていれば、自然にカップルになれるきざしだよ。

LOVEアプローチ
「気持ちを知られるのがコワイ」とか、「失
敗したくない」など、後ろ向きな気持ちに
負けないことが大切。チャレンジ精神か
ラブをつかむときだから、ダメもとでも
ぶつかってみるべき。フリーのコは、男
子校の人との合コンに参加すると◎。

LOVEハプニング
出会いを待っているコは、ついに本命か
現れそう！　通学電車やおなじみのショ
ップで、目が合った彼にひと目ボレ…な
んてことが。制服をチェックしたり、手
がかりをつかんでね。カップルは、彼から
サプライズプレゼントを贈られるかも？

乙女座
8.23～9.22

ラッキーデー 12/5,14

幸運のカギ ポーチ

LOVE全体運
スローダウン。谷底に星が停滞しているこの時期は、恋の行方も危ういみたい…。うまくいきかけてた彼とささいなことでケンカになったり誤解を招いちゃうかも。カップルも、意地を張ると元に戻れなくなるから、早めの仲直りを心がけて。なるべく聞き役にまわったほうがブナンだよ。

本命BOY
獅子座の男のコのパワーがまぶしい！　イキオイに欠けるときだけに、彼のペースに巻きこまれてしまいそう。でも、思いきって身をまかせて。トントン拍子で恋がスタートする暗示だよ。

LOVEアプローチ
追えば追うほど、彼との関係がギクシャ
クしそうなけはい。いくら好きでも、自
分の気持ちを押しつけるようなメールや
態度はＮＧだよ。彼のいるコもいないコ
も、「相手のためになること」を考えてア
プローチしていけばうまくいくハズ。

LOVEハプニング
カップルは、シットで彼のことを束ばく
しすぎたり、ついしつこくしてしまいが
ちみたい。彼に逆ギレされるおそれもあ
るから、いつも以上に感情をコントロー
ルする必要があるよ。フリーのコは、紹介
をお願いするのは待ったほうがよさそう

天秤座
9.23～10.23

ラッキーデー 12/3,10

幸運のカギ キラキラ指輪

LOVE全体運
友達のネットワークが広がるシーズン。先輩の紹介でイケメンの彼と知り合いになれそう。初対面でも、気になったときはメルアドを交換とか、積極的にアピールして。彼も偶然フリーだったり、すんなりカップルになれるかも。彼のいるコは、共通の友達をつくるとマンネリ防止に。

本命BOY
この時期のおすすめは乙女座の男のコ。趣味もセンスも正反対なのに、彼といるとミョーにハイテンションになってしまいそう。「好き」の気持ちを出し惜しみしないで、素直に伝えたほうがいいよ。

LOVEアプローチ
かけひきがモノをいうとき。彼にアプロ
ーチしたあとは気持ちをおさえてクール
に接したり相手の出方を待つようにして
彼のほうが追いかけてくる可能性大！
カップルも、あえて彼の意見に合わせる
ようにすると、スムーズに事が運びそう

LOVEハプニング
あこがれの先輩に話しかけられたり、本
命の彼と２人っきりになれたり♡　ドキ
ドキの事件が起きる予感だよ。ここぞと
ばかりに話しかければ、「こんなコいたん
だ」って、印象に残るハズ。フリーのコ
は、親友に先を越されてがっくりきそう

2 LOVE 蠍座
10.24～11.22

ラッキーデー 12/7,13

幸運のカギ バングル

LOVE全体運
ラッキーな運勢♡　出会いが出会いを呼んで、男友達や気になる彼が現れる予感だよ。特にフリーのコは、あなたさえその気になれば、本命をゲットすることができるハズ！　片思いのコは、彼の相談役を買って出て。じわじわと、彼の中であなたの存在が大きくなっていくよ。

本命BOY
パワーを与えてくれるのは、牡羊座の男のコ。落ちこんでいるときも、彼といるだけで元気になれたり、新たな目標が見つかることもありそう。ただし彼はライバルも多いから、受け身ではむずかしいよ。

LOVEアプローチ
彼のいるコもいないコも、この時期のキ
ーワードは〝笑顔〟。いつも笑顔で話すよ
う心がけると、彼が積極的にそばによっ
てきたりして、恋が急展開しそうだよ。
鏡の前でとびっきりの表情を研究してお
くと、合コンで１番人気になれるかも！

LOVEハプニング
ネットやブログで穴場のデートスポット
が見つかりそう。片思いのコも、グルー
プデートに誘ういいキッカケになりそう
だから、マメにチェックしてみて。また
過去にフッたりフラれたりして、ギクシ
ャクしていた彼と友達になれる暗示も。

SEVENTEEN セブンティーン 2006 1号

プレゼントつき愛読者アンケート

このページ(P169、170)を切り取って送ってね

photographs／Shion Isal
Noriyuki Kam
Masaharu Arisaka(STU

one*way ロコネイル コート

冬♡の超キュートアイテムを113名にプレゼント!!

寒いなんていってられない!! 身につけるだけでハッピーになれる♡激カワアイテム勢ぞろい! 『one＊way』、『ロコネイル』から、あったかコートまで113名にあげちゃうよ!!

応募のきまり

❶まず、P12〜15（one＊way）・P104〜108（ロコネイル）・P134〜139（コート）を見て、欲しい賞品を選んでね。次に、欲しい賞品の特集の応募券に希望の賞品番号を書きます。そして応募券を切り取り、左の所定の欄にはってください。各特集1アイテムずつ計3つの賞品に応募することができます。（注意→必ず選んだ賞品と同じ特集の応募券に希望の賞品番号を書いてください。one＊wayの応募券にロコネイルの番号を書いても無効になります）❷それからこのページの「あなたのプロフィール」と裏面の①〜㉗のアンケート項目に答えてください。❸右の切り取り線で切り取って、このアンケート用紙を封筒に入れてね。封筒の中には、このアンケート用紙以外は何も入れないこと。❹封筒に必ず80円切手をはって、下のあて先に送ってね♡（封筒の外側にも、あなたの氏名・住所を書いてください）●応募者多数の場合は抽選になります。当選者の発表はST7号(2006年2月15日発売)を予定しています。●この応募でいただいた情報は、本企画遂行および、今後のSEVENTEENでおこなう企画の参考とさせていただきます。また、いただいた情報を誌面でご紹介させていただく場合があります。誌面での紹介を希望されない場合、また紹介してもかまわないが匿名希望(ペンネーム使用)の場合は、その旨指定の欄にご記入ください。

one*way 応募券	ロコネイル 応募券	コート 応募券

ここに応募券をはってね♥

あて先
〒100-8603
東京中央郵便局私書箱2005号
集英社 ST1号
「アンケートプレゼント」係

しめ切り
12月14日
（当日消印有効）

※雑誌公正競争規約の定めにより、この懸賞に当選されたかたは、この号の他の懸賞に入選できない場合があります。

ST24号 GAP ユニクロ ベネトン プレゼント当選者 86名

GAP
1 千葉県 木次谷僚　長野県 大久保奈緒　愛知県 都築亜耶　岡山県 大山奈津実　愛媛県 西山絵里
2 北海道 土井麻理奈　宮城県 須藤亜由美　三重県 廣村菜穂子　広島県 谷口由記　宮崎県 上村綾
3 岩手県 藤原美里　福島県 小池祐未　群馬県 小笠原翔子　埼玉県 市村瑞　京都府 岡田奈里沙
4 秋田県 船木美希　東京都 南島悠　神奈川県 山田麻美　山梨県 真島由貴　兵庫県 柿原茜
5 北海道 高瀬まどか　青森県 成田さとみ　滋賀県 伊藤妃美　山口県 小原未帆　鹿児島県 山根三和乃

ユニクロ
1 茨城県 広沢まみ　神奈川県 大塚千聖　新潟県 田部睦美　石川県 野島奏子　岐阜県 原千陽　静岡県 木下みき　滋賀県 宮元菜緒　大阪府 豊田愛梨　兵庫県 小野綾子　岡山県 橋本佳枝　広島県 安田奈々子　愛媛県 日野真里子　福岡県 持丸由佳　長崎県 花房あかね　沖縄県 金子千華
2 青森県 柳谷愛美　福井県 市波奏　奈良県 石黒佳苗　山口県 林英里佳　徳島県 脇坂実妃
3 岩手県 小林静香　和歌山県 神田麻未　広島県 木村衣織　長崎県 林田望　熊本県 森岩歩奈美
4 栃木県 小林佑果子　東京都 小林千花　大阪府 表田望　佐賀県 田中恵梨　鹿児島県 大山桜子
5 宮城県 遠藤舞　群馬県 原田留美　千葉県 阿部美紀　神奈川県 上條由起　新潟県 早川麻菜美　富山県 大橋裕美　福井県 中野千尋　静岡県 北川舞　三重県 渥美舞　京都府 高木亜花音　兵庫県 泉沢絵梨子　島根県 原内星奈　高知県 恒石愛恵　福岡県 酒見麻美　熊本県 谷実穂
6 北海道 平澤由季　埼玉県 藤原有加　東京都 大隅朋代　山梨県 竹内あおい　静岡県 牧野瑛子

ベネトン
1 山形県 布川瑠莉
2 山梨県 野田あすか
3 大分県 松下由季
4 秋田県 出川夏子
5 香川県 早川美香
6 鳥取県 池山真由
7 神奈川県 森川菜摘
8 岐阜県 加藤真友美
9 福島県 宗形由生
10 石川県 永野恵子
11 東京都 阿部茜

あなたのプロフィール

氏名	ペンネーム（本名を出したくない場合）	生年月日 西暦　年　月　日
学校名（共学／女子校）	学年（中学／高校）　年	部活
住所 〒		
自宅☎	FAX	メールアドレス
携帯☎ 携帯機種	趣味・特技	
身長　cm ／ 体重　kg	☎での追加取材に協力してもいい？ OK ／ NO	

このアンケートに書いてもらった内容（氏名orペンネーム、および①〜㉗のアンケート項目）を誌面で紹介してもいいですか？ OK ／ NO

ここにあなたのプリクラをはってね♡（なるべく顔がよくわかるもの）

※プリクラの返却には応じられません。あらかじめご了承ください。

Hello! complete girls!

PEACH JOHN
THE CATALOGUE

お申込みいただいた方全員に「PJ」最新号さしあげます。

カタログご希望の方は、綴じ込みの専用ハガキに必要事項をご記入の上、ポストにご投函、またはFAXにてお送りください(郵便ハガキでもOK。〒・住所・氏名・西暦での生年月日・電話番号を明記して下記へお送りください)。お申込みいただいた方全員に「PJ」最新号をさしあげます。ホームページからもご請求いただけます。

*ハガキの場合
〒983-0034 仙台市宮城野区扇町2-3-19「PJ」SE 1 係

*FAXの場合
0120-266-305
(「PJ」SE 1 係のご記入をお忘れなく)

*ホームページの場合
http://www.peachjohn.co.jp/
携帯からもご請求いただけます。

[カタログに関するお問い合わせ] 0120-066-107

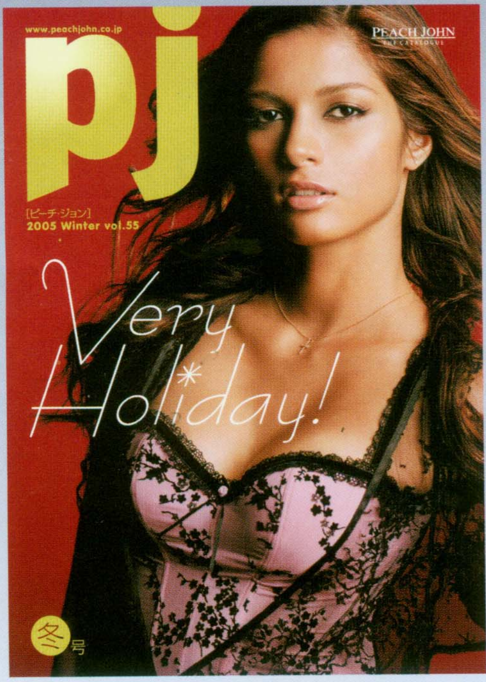

Come On! PJ Store!

*ピーチ・ジョン・ザ・ストア
札幌店 PIVOT/仙台店 大内屋本店/大宮店 大宮アルシェ/千葉店 PERIE/上野店 アトレ上野/新宿店 LUMINE新宿1/渋谷店 SHIBUYA109/西銀座店 西銀座デパート/横浜店 LUMINE横浜/名古屋店 近鉄パッセ/京都店 藤井大丸/梅田店 HEPナビオ/難波店 なんばCITY/福岡店 天神コア

*ピーチ・ジョン・ザ・ストア COLLECTED
横浜店 横浜CIAL/名古屋店 名古屋パルコ西館

[ストアに関するお問い合わせ] 0120-521-540

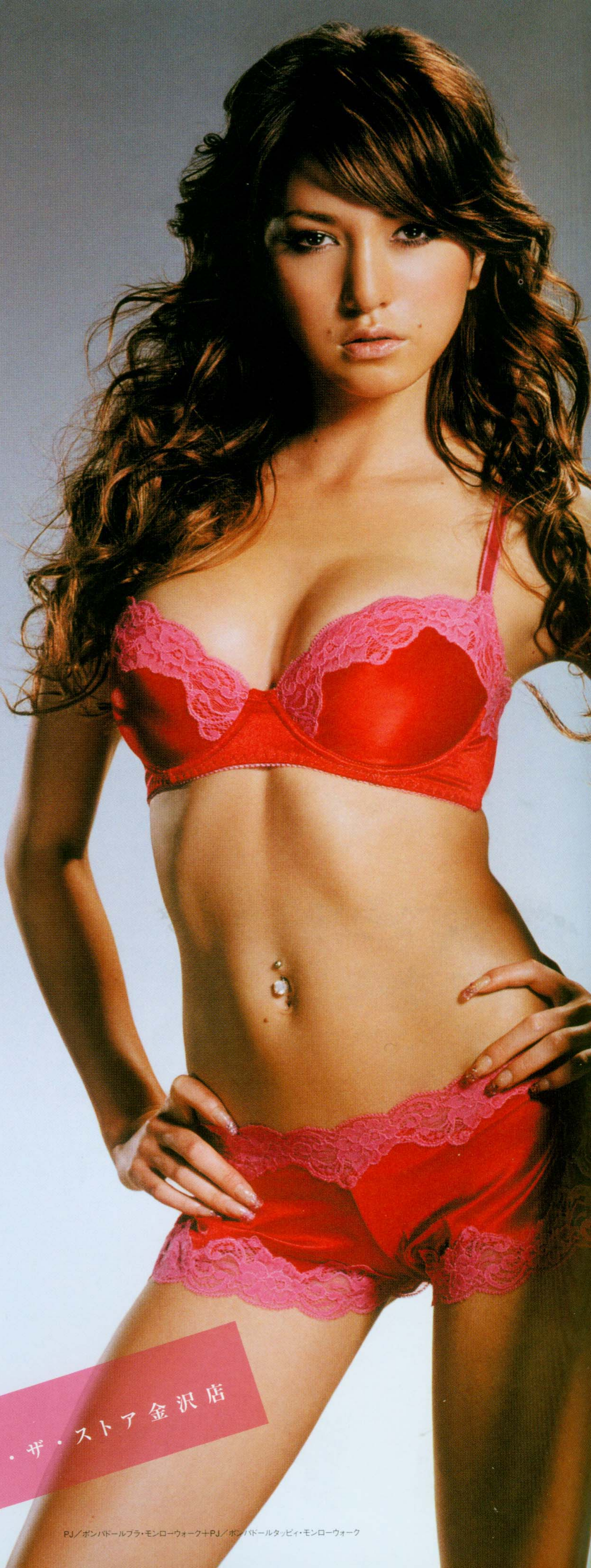

OPEN!
ピーチ・ジョン・ザ・ストア金沢店
KOHRINBO109 1F

PJ/ポンパドールブラ・モンローウォーク+PJ/ポンパドールタッピィ・モンローウォーク

haobook
时尚 bbs.52mag.com
言24小时内删除 勿做商业用途

価440円 本体419円
雑誌 20971ー1/1
4910209710166
00419
©Shueisha 2005
Printed in Japan